



ICEPyME

**Índice de Confianza
Empresaria PyME**

-
- 1 El ICEPyME mide el **humor empresarial**, variable que condiciona las decisiones de producción e inversión a corto y mediano plazo en las PyME industriales.
-
- 2 Se elabora a partir de datos recogidos en las **Encuestas Coyunturales a PyME industriales de todo el país y de Software y Servicios informáticos de CABA.**
-
- 3 Cada empresario es consultado respecto de su sensación sobre su **empresa** (y la rentabilidad), su **sector de actividad** y el **país**.
-
- 4 Para cada una de estas dimensiones, se le solicita al empresario que compare el presente con la situación respecto a **un año atrás (condiciones actuales)**, y con su estimación respecto a la situación **dentro de un año (expectativas futuras)**.
-
- 5 Por último, se le pide al empresario que indique si considera que es un buen o un mal **momento para realizar inversiones** (en industria se especifica **en maquinaria y equipo**).
-
- 6 A partir de los ejercicios estadísticos *Análisis de correspondencia* y *Análisis factorial* se confecciona el siguiente índice:
ICEPyME = condiciones actuales + expectativas futuras + momento para invertir
-
- 7 El ICEPyME puede variar **entre un mínimo de 0 y un máximo de 100 puntos**.
-

ICEPyME – Índice de Confianza Empresaria PyME



fundación
ObservatorioPyME

En abril desmejora el nivel de confianza de los industriales PyME.

Los niveles de confianza actuales son similares a los de abril de 2012, cuando la economía enfrentaba una desaceleración del nivel de actividad por primera vez luego de la crisis internacional

Leve recuperación de la actividad y mejora de la confianza PyME acompañada de una nueva caída hacia fin de año

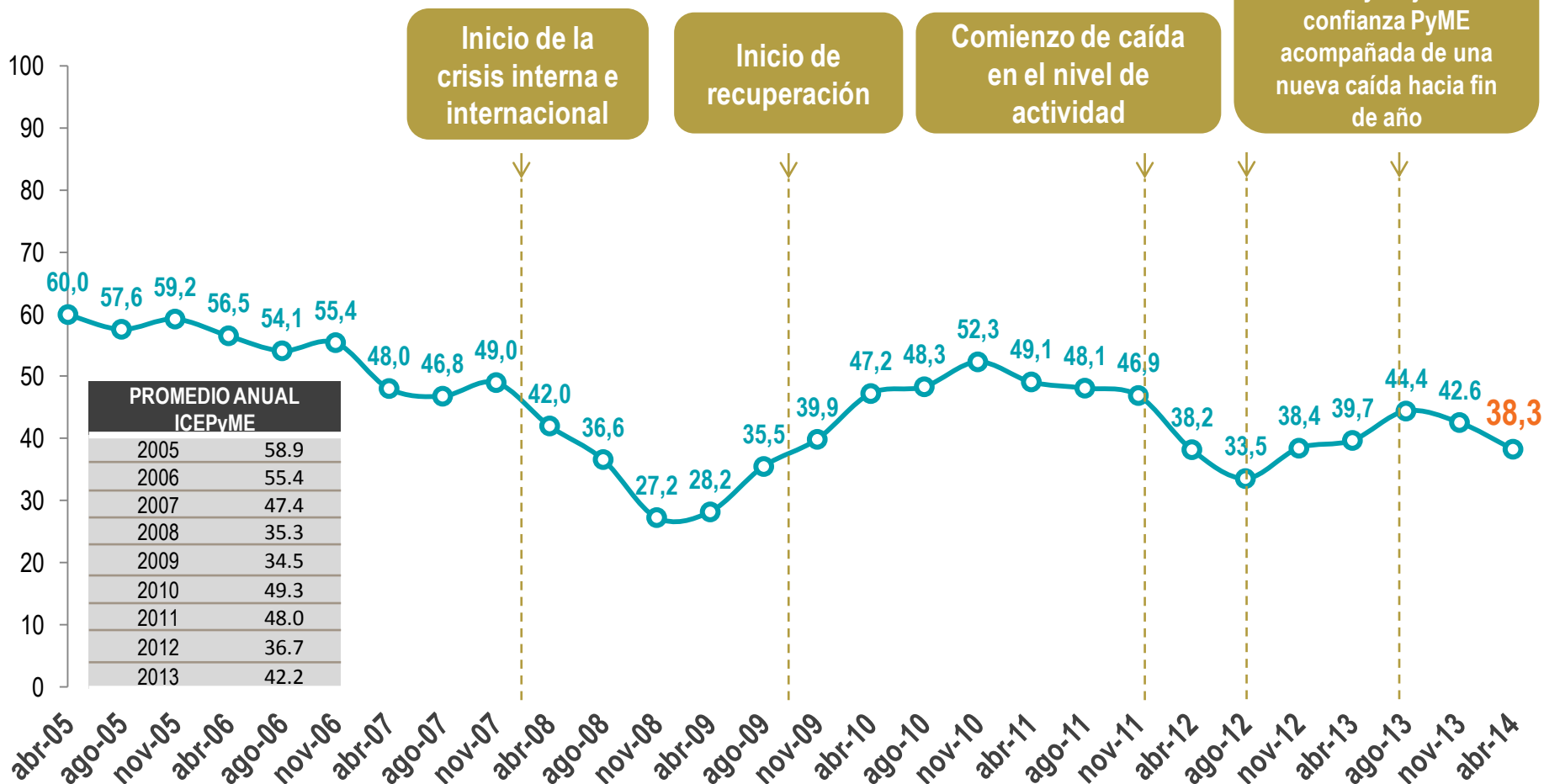

Fuente: Encuesta Coyuntural a PyME industriales. Fundación Observatorio PyME

ICEPyME - Índice de Confianza Empresaria PyME



fundación
ObservatorioPyME

Condiciones actuales y Expectativas futuras

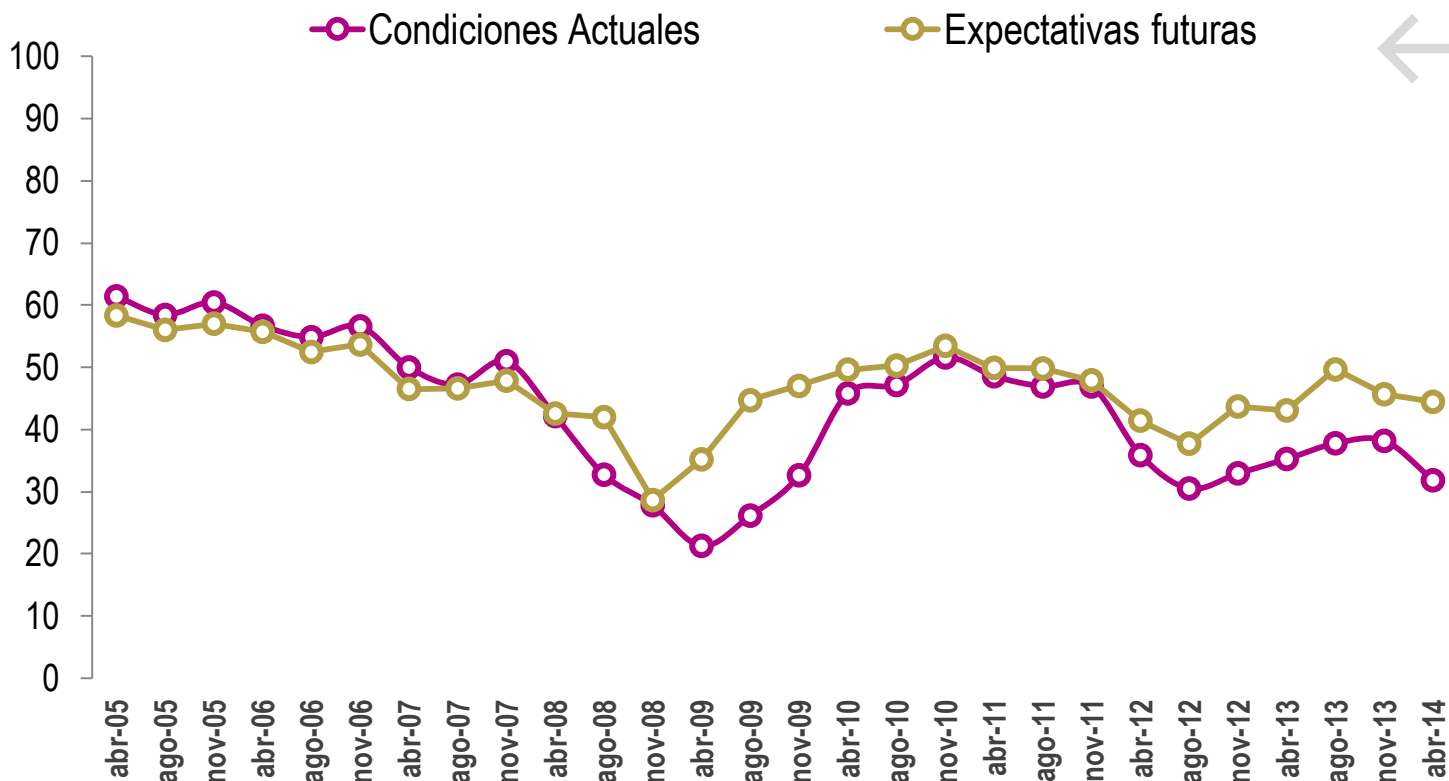

La confianza en el futuro sigue siendo mayor que respecto a la coyuntura. De todos modos, en la medición más actualizada disminuyó el optimismo respecto a la evolución de la actividad en el próximo año.

ICEPyME - Índice de Confianza Empresaria PyME



fundación
ObservatorioPyME

Empresa, Sector de actividad y País

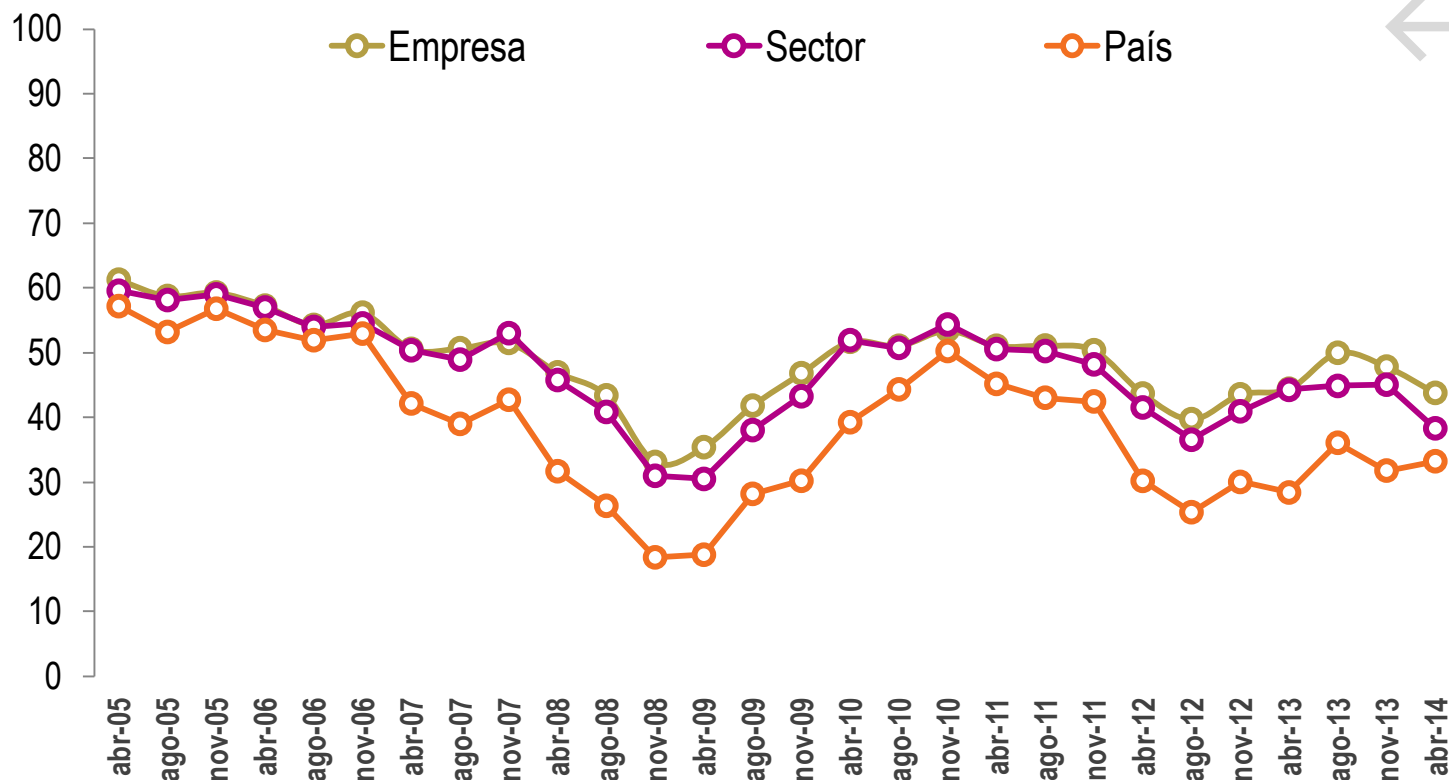

En abril el nivel de confianza en el país mejora pero aumenta el pesimismo sobre la confianza en el propio sector de actividad y la propia empresa.

Fuente: Encuesta Coyuntural a PyME industriales. Fundación Observatorio PyME

ICEPyME - Índice de Confianza Empresaria PyME



fundación
ObservatorioPyME

EMPRESA:

Condiciones actuales, Expectativas futuras y Expectativas de rentabilidad

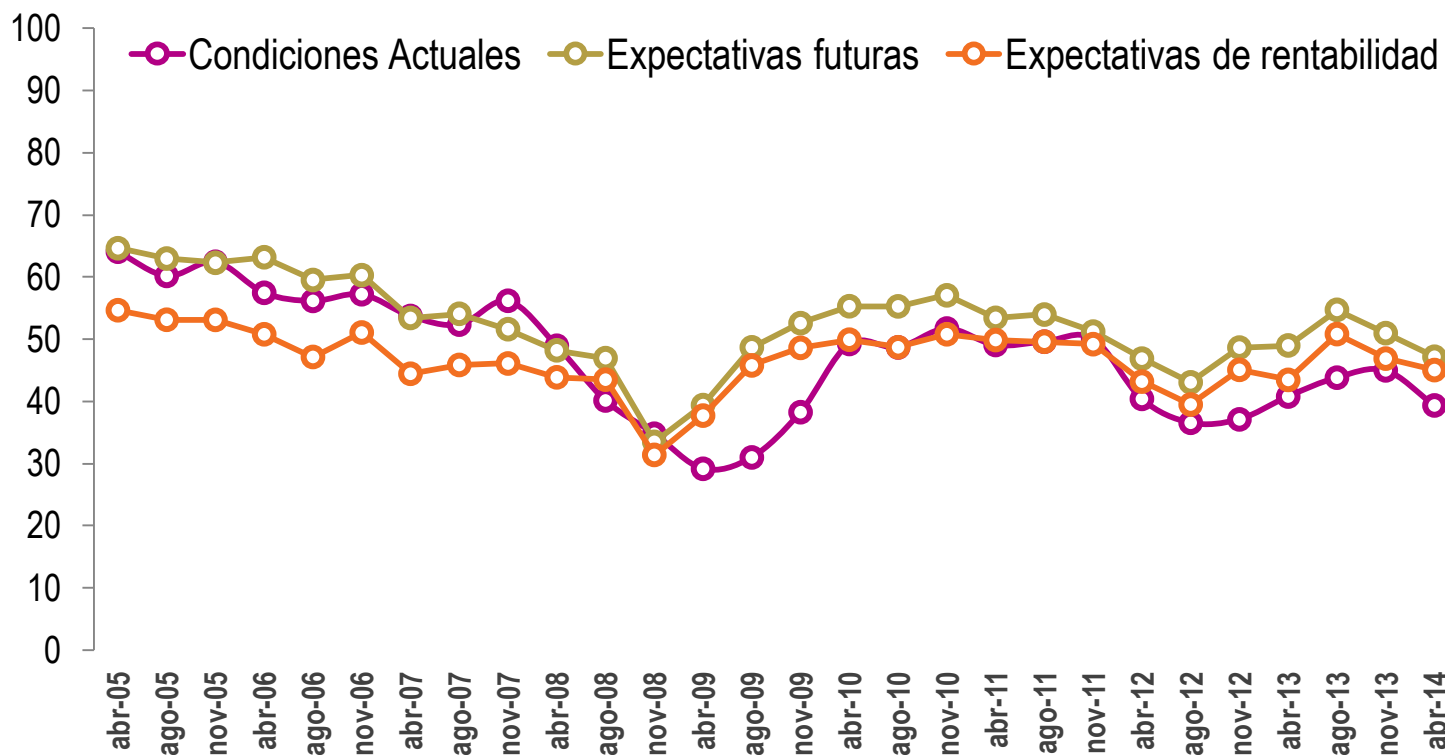

← El menor optimismo respecto a la Empresa se debe a una menor confianza tanto en las condiciones actuales como en las futuras así como por expectativas de rentabilidad que continúan en baja.

ICEPyME - Índice de Confianza Empresaria PyME



fundación
ObservatorioPyME

SECTOR:

Condiciones actuales y Expectativas futuras

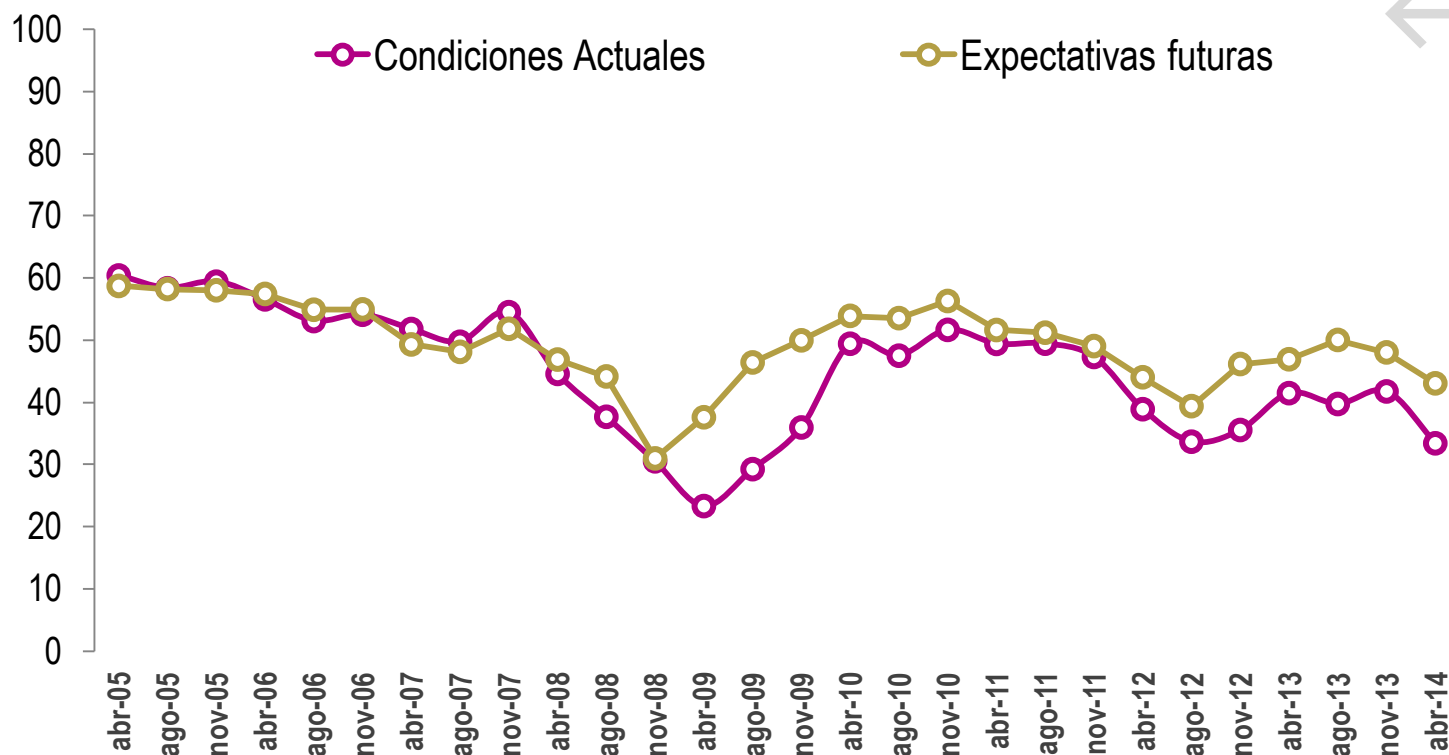

La percepción de los industriales PyME sobre la evolución futura de su Sector continúa siendo más optimista en relación al presente. Sin embargo, en la última medición se deteriora la confianza en la coyuntura y también sobre el futuro.

Fuente: Encuesta Coyuntural a PyME industriales. Fundación Observatorio PyME

ICEPyME - Índice de Confianza Empresaria PyME



fundación
ObservatorioPyME

PAÍS:

Condiciones actuales y Expectativas futuras

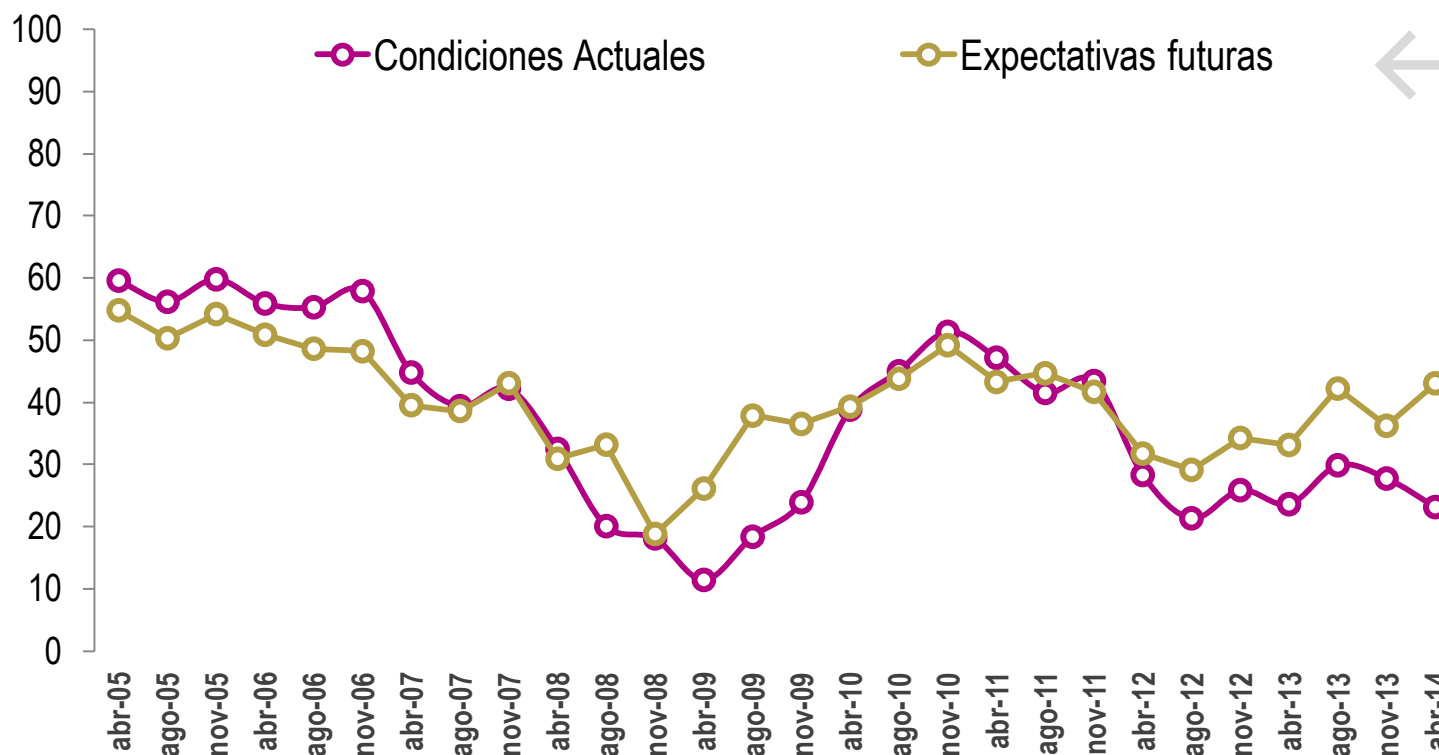

La confianza en la situación económica del País mejora a principios de este año, dado que existe un mayor optimismo respecto al futuro. Si bien el nivel de confianza en las condiciones actuales desmejora notablemente, crecen las expectativas optimistas para los próximos años.

Fuente: Encuesta Coyuntural a PyME industriales. Fundación Observatorio PyME

ICEPyME - Índice de Confianza Empresaria PyME

¿Considera que el actual es un buen o un mal momento para invertir en maquinaria y equipo? % DE EMPRESAS



fundación
ObservatorioPyME

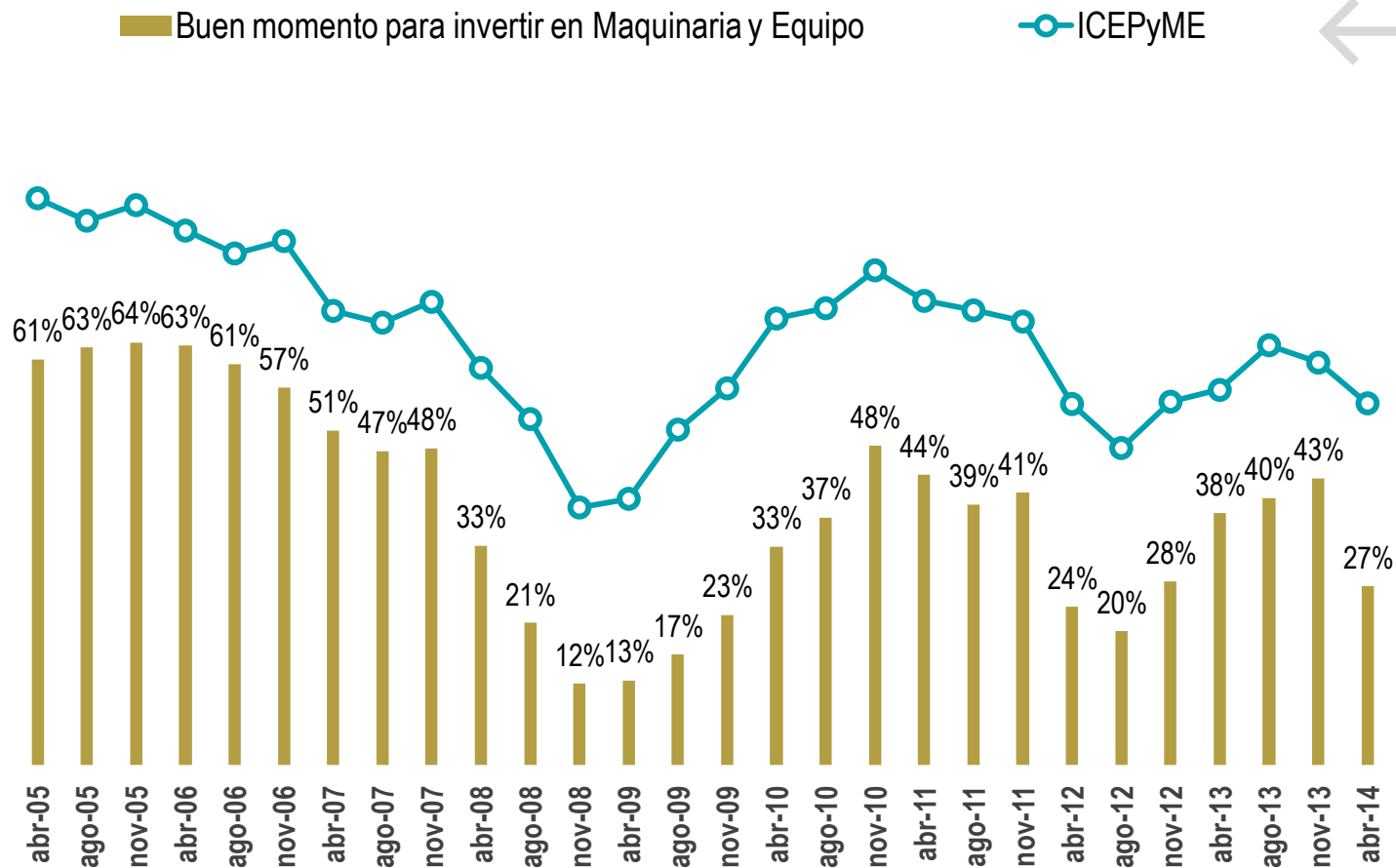

La confianza empresarial condiciona las decisiones de inversión. De todas formas, en abril y junto con la caída del ICEPyME, cae al 27% el porcentaje de empresarios que dice que es un buen momento para invertir en maquinaria y equipo. El endurecimiento de las condiciones de crédito, el menor nivel de actividad asociado a las condiciones actuales de demanda y el nivel de incertidumbre desincentivan la realización de inversiones.

Fuente: Encuesta Coyuntural a PyME industriales. Fundación Observatorio PyME

La Encuesta Coyuntural a PyME industriales – Primer trimestre de 2014 es una de las encuestas que periódicamente realiza la Fundación Observatorio PyME, en aras de cumplir con su misión, que consiste en promover la valorización cultural del rol de las pequeñas y medianas empresas en la sociedad, la investigación microeconómica aplicada y las políticas públicas de apoyo al desarrollo productivo.

El objetivo de esta encuesta es analizar el desempeño económico de las PyME industriales durante el trimestre precedente, individualizar las principales problemáticas del sector, conocer las expectativas de los empresarios y medir el humor empresarial.

Características:

- La selección de las empresas se realizó mediante un muestreo probabilístico estratificado por sector industrial y cantidad de ocupados. La muestra está conformada por 400 empresas de todo el país, se extrajo de un directorio de empresas industriales PyME representativo del total de las PyME de la industria manufacturera argentina que el Observatorio PyME utiliza para la realización de sus encuestas estructurales anuales.
- Universo de estudio: empresas clasificadas entre los CIIU 15 y 37 de la CIIU Rev.3.1.
- Periodicidad trimestral
- Los datos fueron recogidos mediante encuestas autoadministradas realizadas durante el mes de mayo de 2014. Se encuestaron 400 empresas.

Av. Córdoba 320, 6° Piso | C1054AAP
Ciudad Autónoma de Buenos Aires
Tel.: +5411 4018-6510 | Fax: +5411 4018-6530
info@observatoriopyme.org.ar

www.observatoriopyme.org.ar

www.pymeregionales.org.ar

 Fundación Observatorio PyME

 @FOPyME



fundación
ObservatorioPyME

Socios fundadores

