

La Coyuntura de las PyME industriales

Segundo Trimestre de 2017 y perspectivas para el año en curso



ICEPyME

**Índice de Confianza
Empresaria PyME**

-
- 1 El ICEPyME mide el **humor empresarial**, variable que condiciona las decisiones de producción e inversión a corto y mediano plazo en las PyME industriales.
-
- 2 Se elabora a partir de datos recogidos en las **Encuestas Coyunturales a PyME industriales de todo el país y de Software y Servicios informáticos de CABA.**
-
- 3 Cada empresario es consultado respecto de su sensación sobre su **empresa** (y la rentabilidad), su **sector de actividad** y el **país**.
-
- 4 Para cada una de estas dimensiones, se le solicita al empresario que compare el presente con la situación respecto a **un año atrás (condiciones actuales)**, y con su estimación respecto a la situación **dentro de un año (expectativas futuras)**.
-
- 5 Por último, se le pide al empresario que indique si considera que es un buen o un mal **momento para realizar inversiones** (en industria se especifica **en maquinaria y equipo**).
-
- 6 A partir de los ejercicios estadísticos *Análisis de correspondencia* y *Análisis factorial* se confecciona el siguiente índice:
ICEPyME = condiciones actuales + expectativas futuras + momento para invertir
-
- 7 El ICEPyME puede variar **entre un mínimo de 0 y un máximo de 100 puntos**.
-

ICEPyME – Índice de Confianza Empresaria PyME

El ICEPyME se deteriora, alcanzado el nivel de abril 2015 cuando se registró un fuerte repunte de la confianza. En esta segunda medición del año, registra un descenso del 7% respecto a abril y del 4% respecto a agosto de 2016.

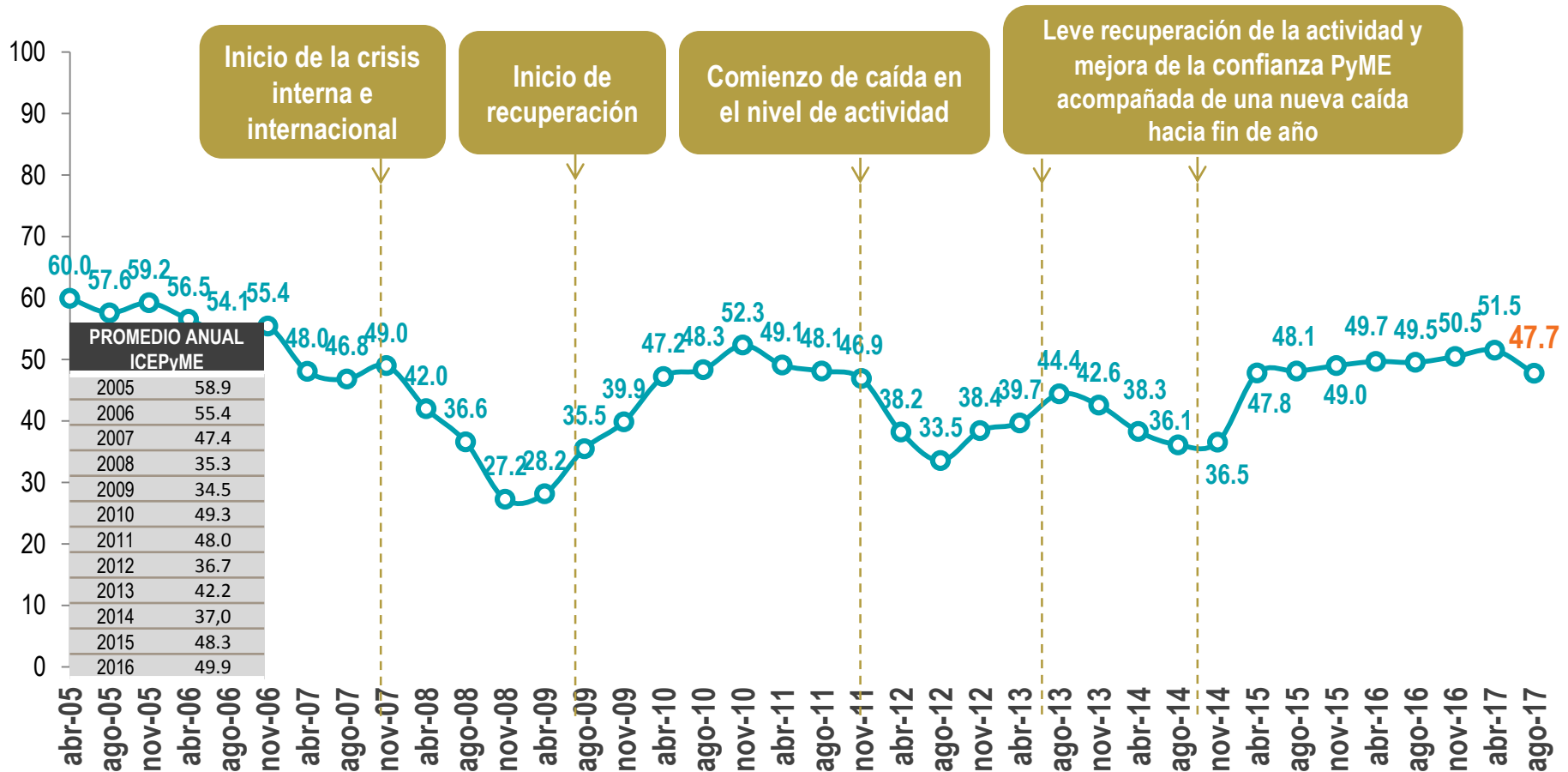

ICEPyME - Índice de Confianza Empresaria PyME

Condiciones actuales y Expectativas futuras

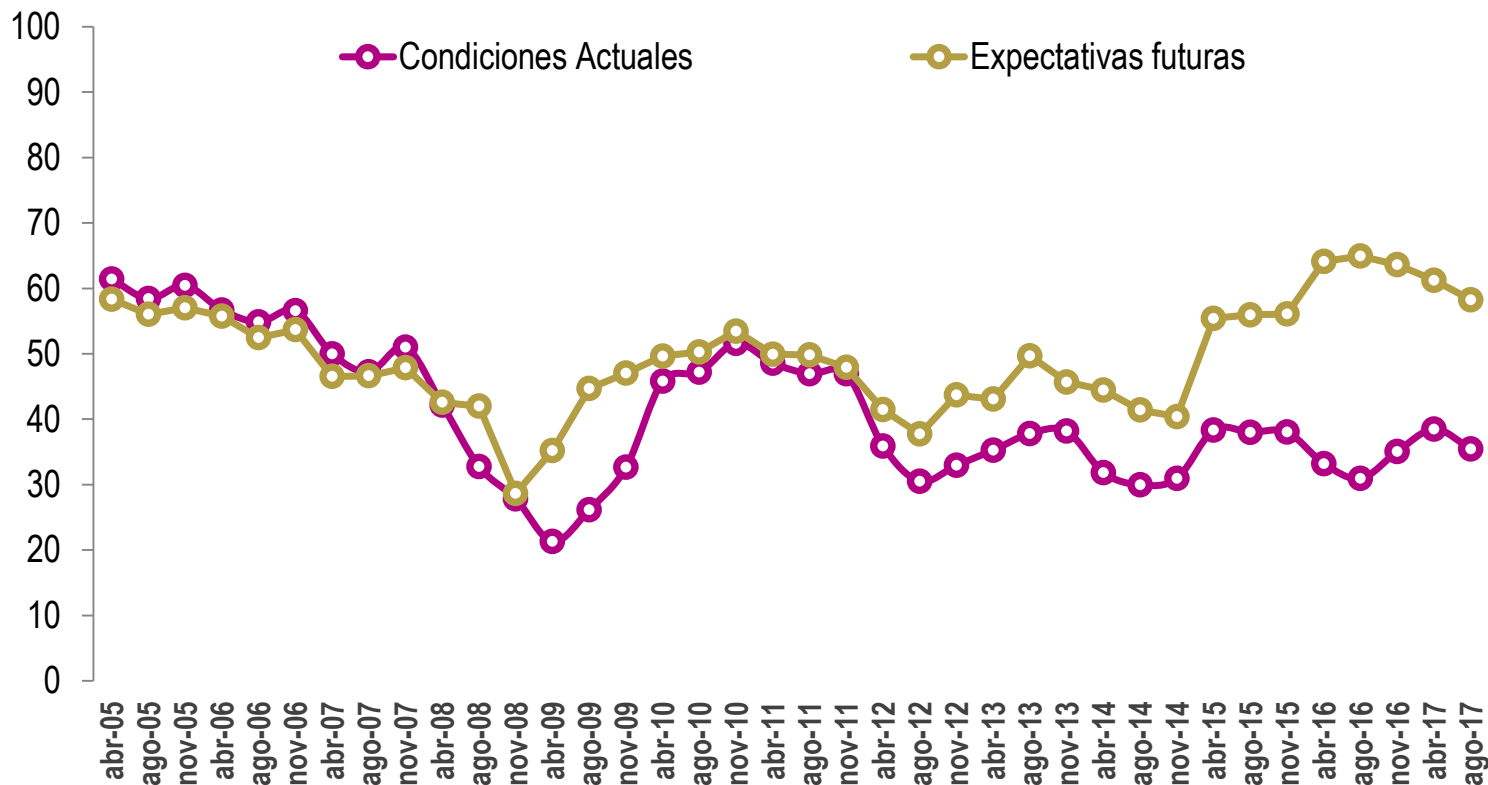

A la par de los vaivenes en el nivel de actividad de las PyME industriales, tanto la perspectiva sobre la coyuntura como las expectativas acerca del futuro se han deteriorado. No obstante, persiste la brecha entre ambos subíndices del ICEPyME.

ICEPyME - Índice de Confianza Empresarial PyME

Empresa, Sector de actividad y País

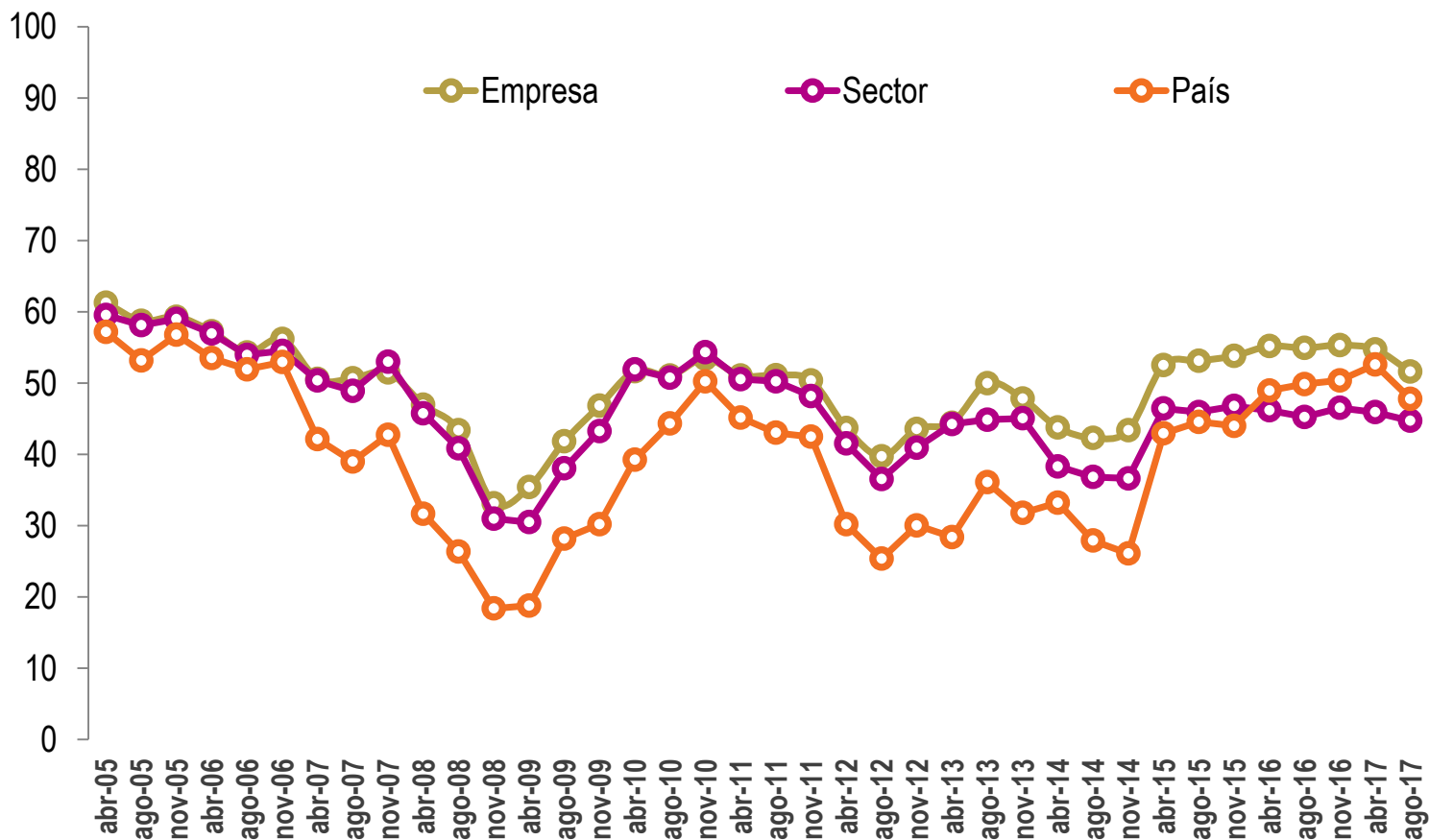

La clase media empresarial manufacturera se muestra menos optimista en relación a su propia firma y al país, si bien la confianza en el sector de actividad se prácticamente no sufrió modificación alguna.

ICEPyME - Índice de Confianza Empresaria PyME

EMPRESA:

Condiciones actuales, Expectativas futuras y Expectativas de rentabilidad

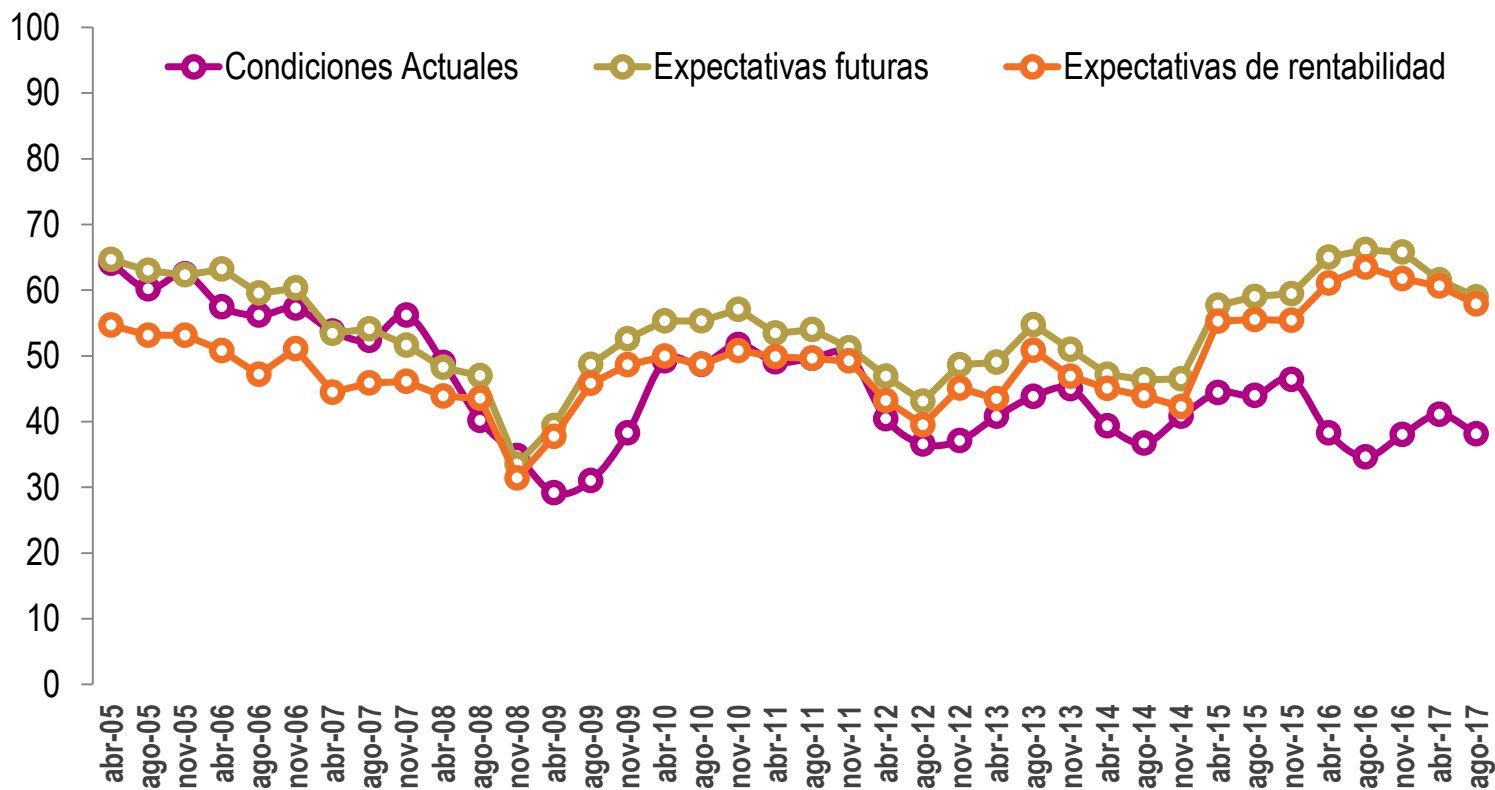

A nivel Empresa, se deterioran todos los componentes (coyuntura y expectativas). En particular, la perspectiva sobre las condiciones actuales quiebra la tendencia ascendente observada en las dos mediciones anteriores y cae un 7% con respecto al nivel de abril.

ICEPyME - Índice de Confianza Empresaria PyME

SECTOR:

Condiciones actuales y Expectativas futuras

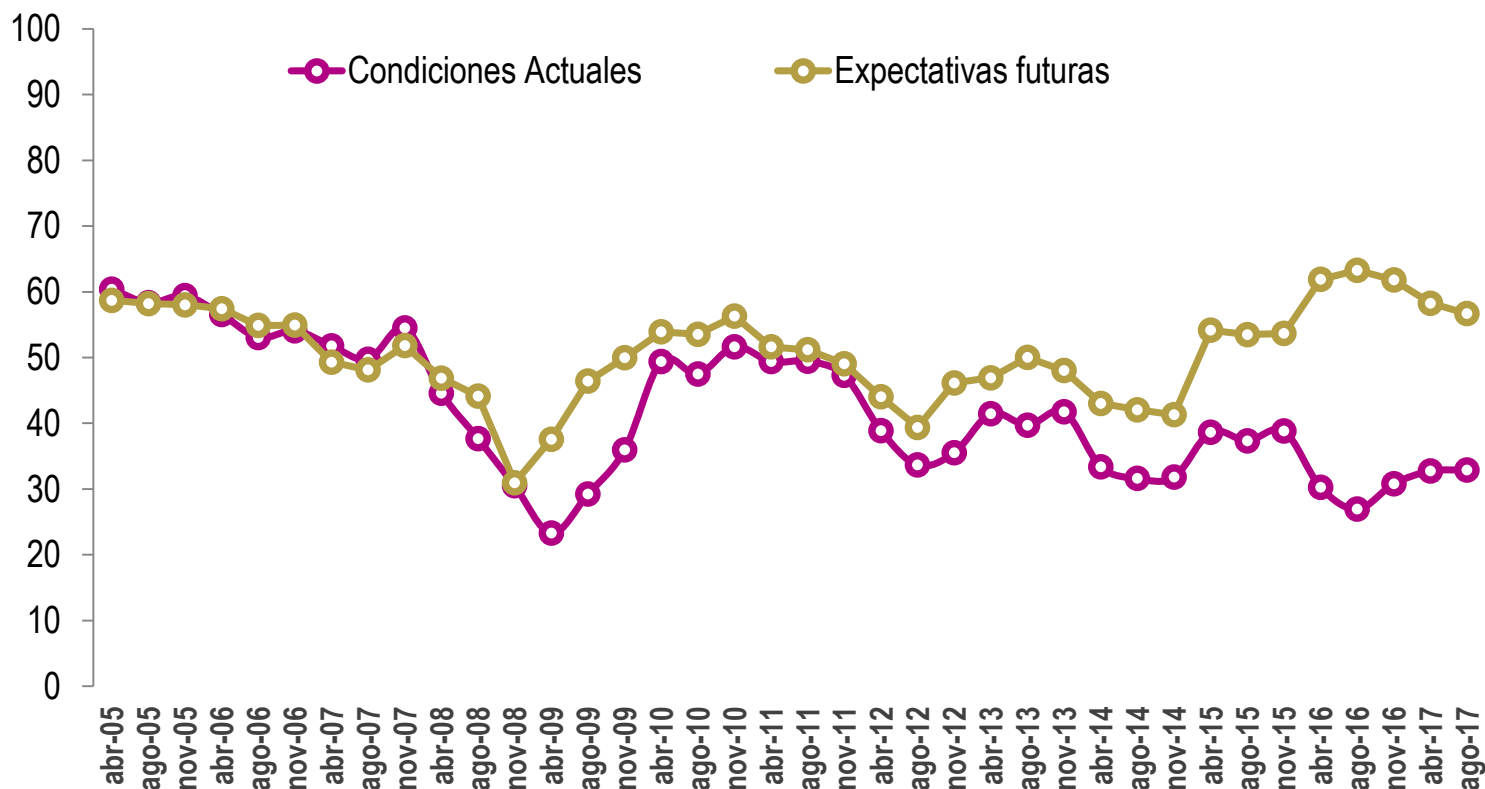

A nivel Sector, la perspectiva sobre las condiciones actuales se mantiene en el nivel de abril, mientras que las expectativas sobre la evolución futura se deterioran (aunque a una tasa menor a la que venían desmejorando). De este modo, el subíndice Sector prácticamente no presenta variaciones en su valor respecto a la última medición.

ICEPyME - Índice de Confianza Empresaria PyME

PAÍS:

Condiciones actuales y Expectativas futuras

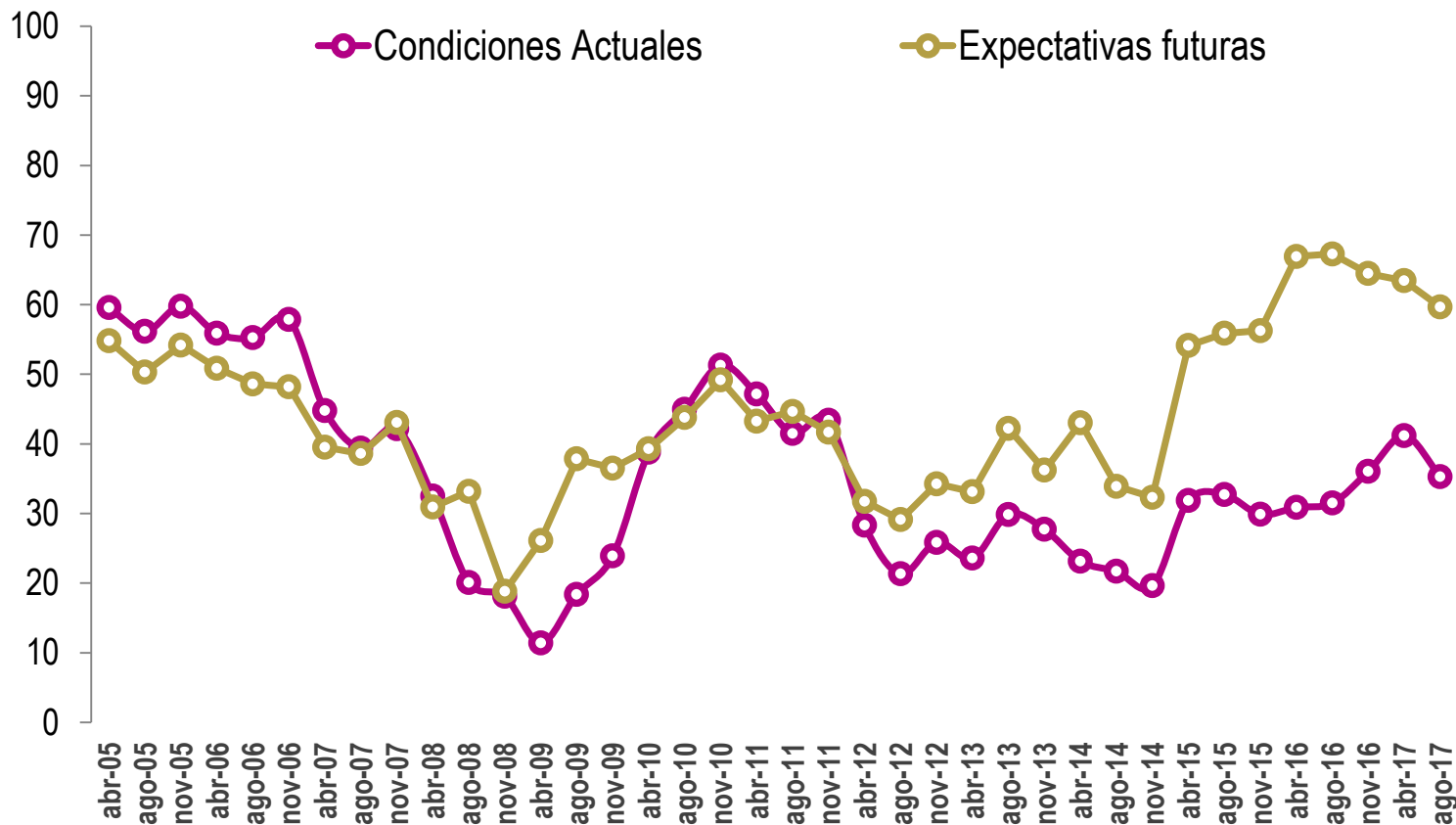

Respecto al País, las expectativas sobre la evolución macroeconómica siguen deteriorándose mientras que la confianza en la coyuntura quiebra la tendencia ascendente observada desde fines de 2015, deteriorándose en un 14% respecto a la primera medición del año.

ICEPyME - Índice de Confianza Empresaria PyME

¿Considera que el actual es un buen o un mal momento para invertir en maquinaria y equipo?

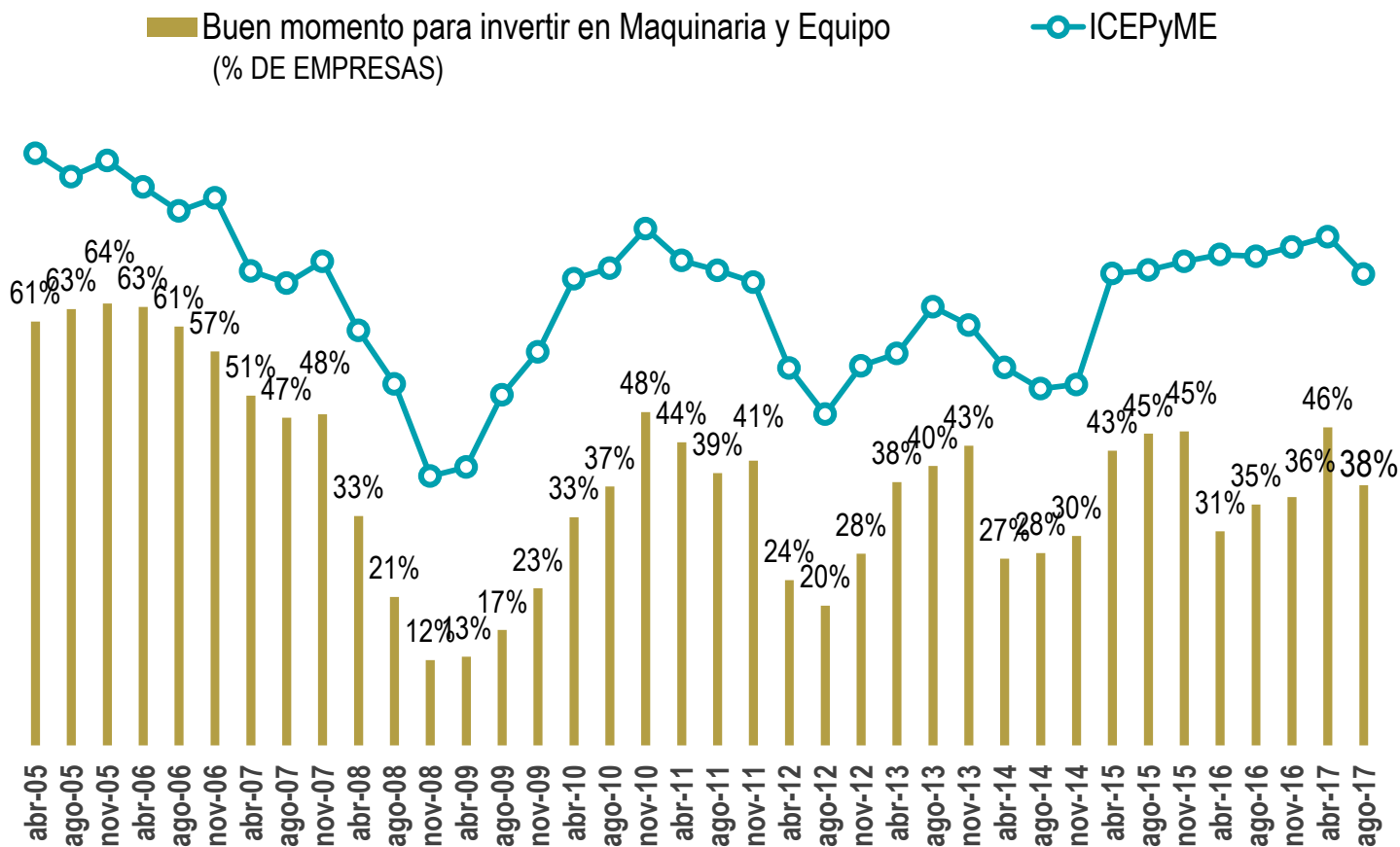

A la par del deterioro de la confianza medida a través del ICEPyME -nivel general-, se reduce la proporción de industriales PyME que consideran al actual un buen momento para invertir. Este guarismo alcanza a menos del 40% de las firmas. La menor confianza sobre la evolución futura de la actividad y del país, se refleja en esta reducción.

La Encuesta Coyuntural a PyME industriales – Segundo trimestre de 2017 es una de las encuestas que periódicamente realiza la Fundación Observatorio PyME, en aras de cumplir con su misión, que consiste en promover la valorización cultural del rol de las pequeñas y medianas empresas en la sociedad, la investigación microeconómica aplicada y las políticas públicas de apoyo al desarrollo productivo.

El objetivo de esta encuesta es analizar el desempeño económico de las PyME industriales durante el trimestre precedente y el último trimestre del año anterior, individualizar las principales problemáticas del sector, conocer las expectativas de los empresarios y medir el humor empresarial.

Características:

- La selección de las empresas se realizó mediante un muestreo probabilístico estratificado por sector industrial y cantidad de ocupados. La muestra está conformada por 400 empresas de todo el país, se extrajo de un directorio de empresas industriales PyME representativo del total de las PyME de la industria manufacturera argentina que el Observatorio PyME utiliza para la realización de sus encuestas estructurales anuales.
- Universo de estudio: empresas clasificadas entre los CIIU 15 y 37 de la CIIU Rev.3.1.
- Periodicidad trimestral
- Los datos fueron recogidos mediante encuestas autoadministradas realizadas durante el mes de julio de 2017. Se encuestaron 423 empresas.



ICEPyME

**Índice de Confianza
Empresaria PyME**

PyME de SSI de CABA

ICEPyME – Índice de Confianza Empresaria PyME

Software y Servicios Informáticos de Ciudad de Buenos Aires

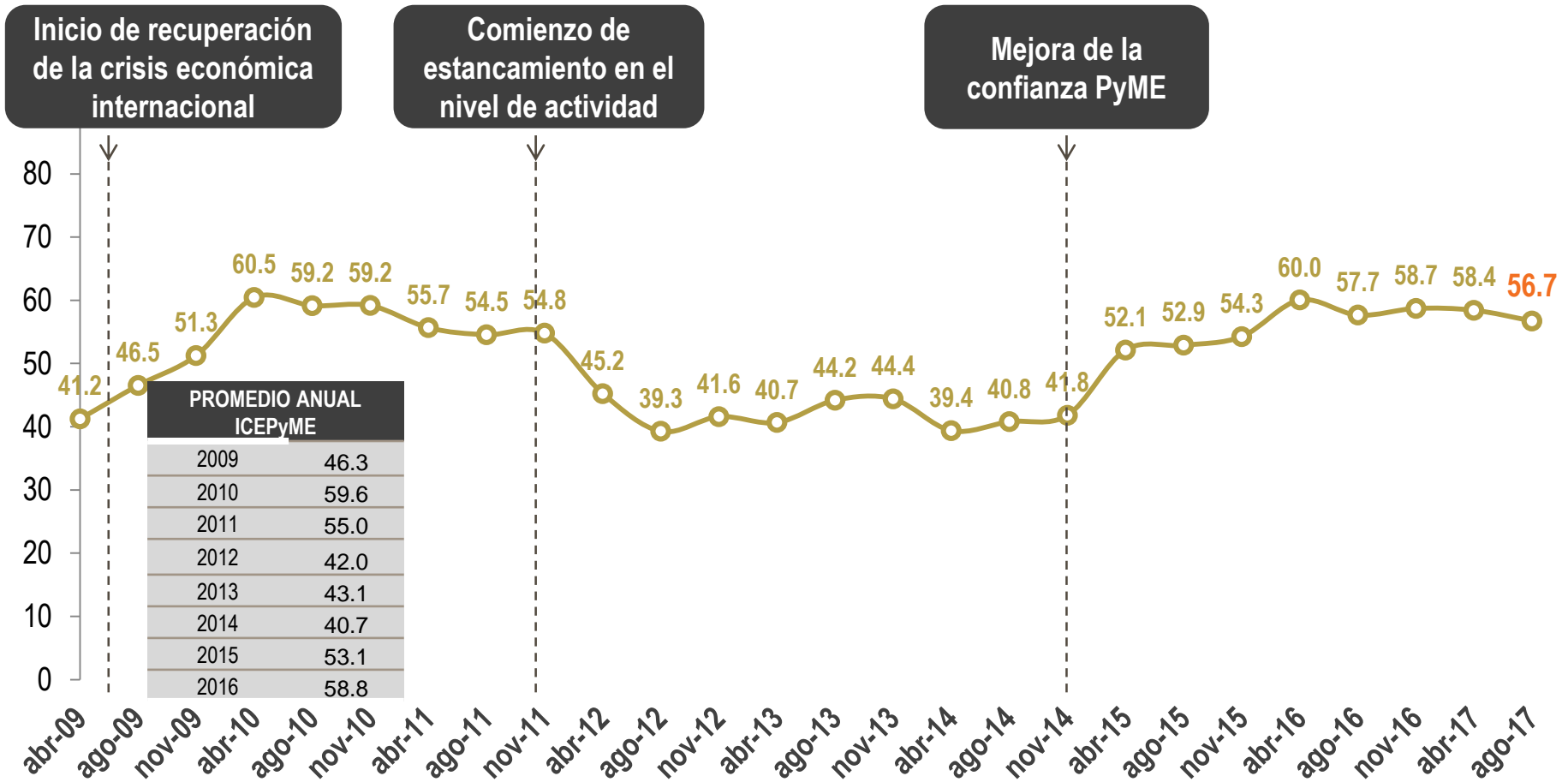

ICEPyME – Índice de Confianza Empresaria PyME

Comparación sectorial: Software y Servicios Informáticos vs. Industria Manufacturera

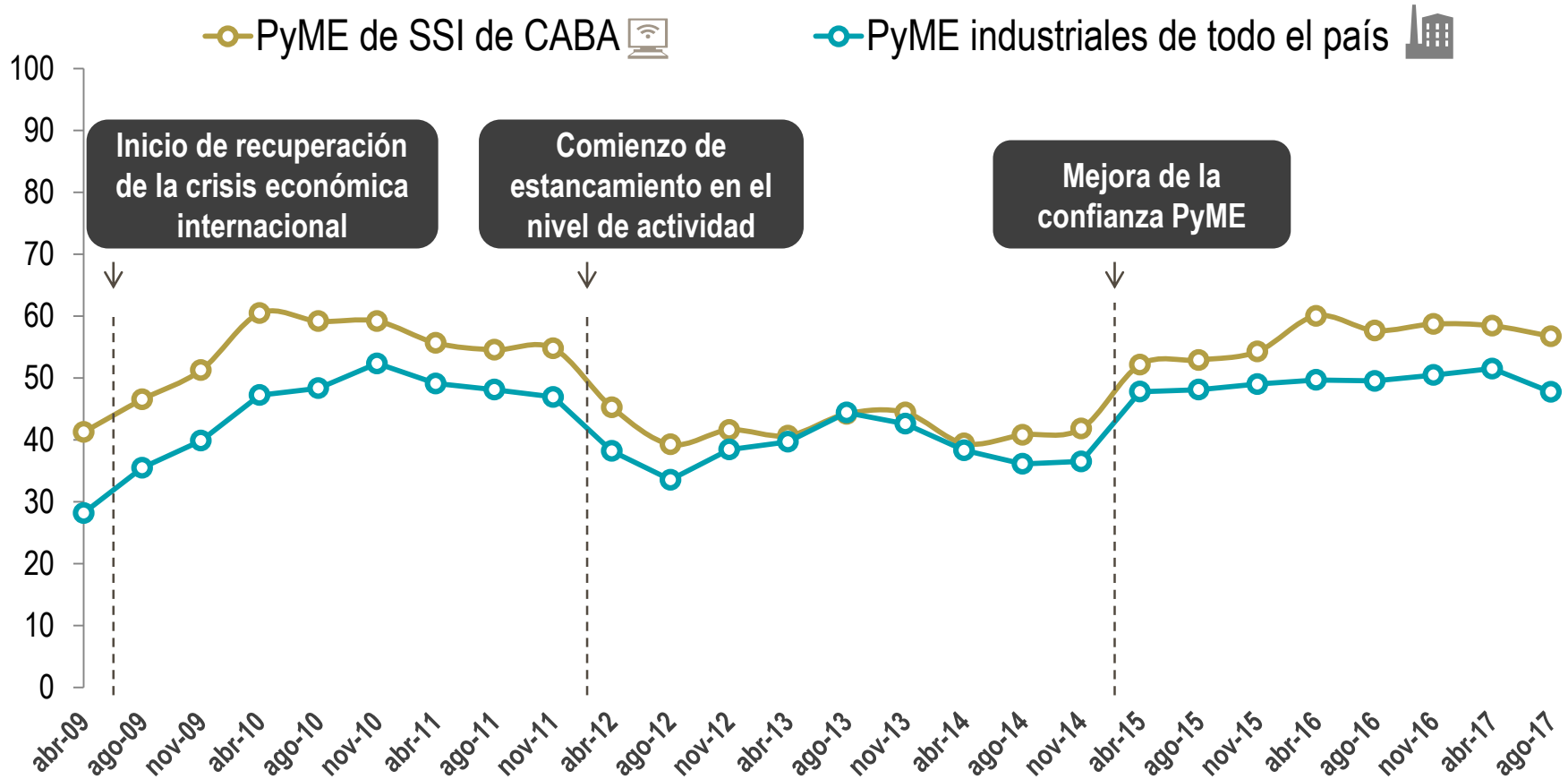

ICEPyME - Índice de Confianza Empresaria PyME

Software y Ss. Informáticos de Ciudad de Buenos Aires

Condiciones actuales y Expectativas futuras

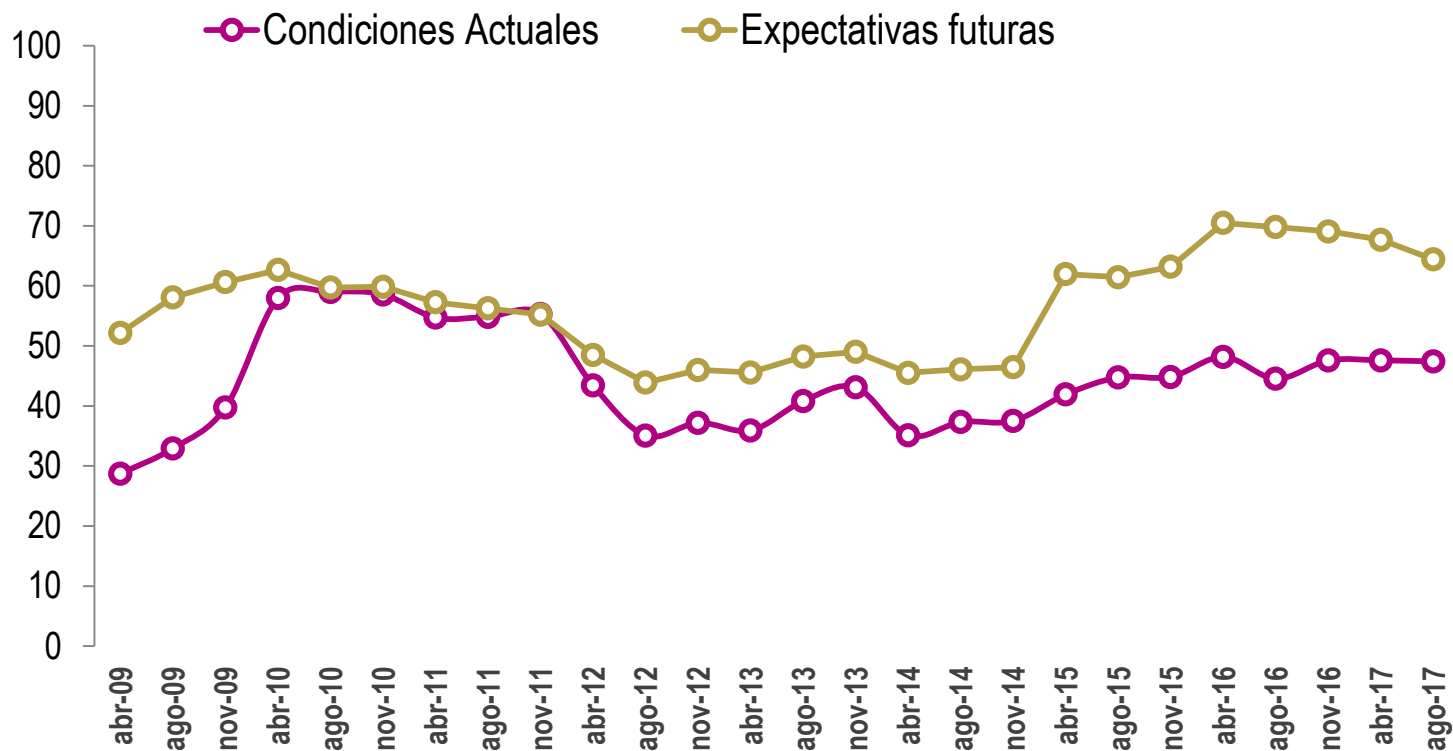

Fuente: Encuesta Coyuntural a PyME de SSI de CABA. Fundación Observatorio PyME

ICEPyME - Índice de Confianza Empresaria PyME

Software y Ss. Informáticos de Ciudad de Buenos Aires

Empresa, Sector de actividad y País

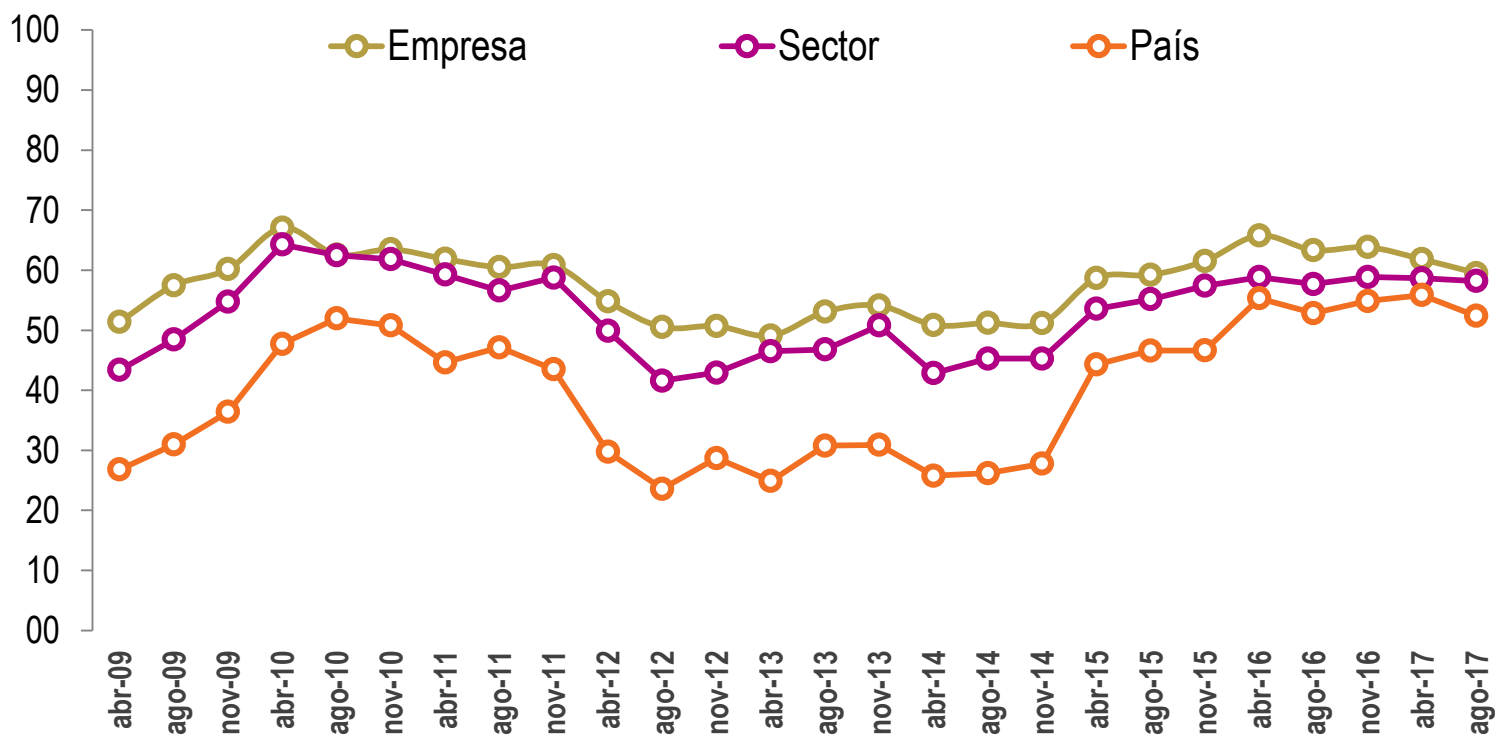

Fuente: Encuesta Coyuntural a PyME de SSI de CABA. Fundación Observatorio PyME

ICEPyME - Índice de Confianza Empresaria PyME

Software y Ss. Informáticos de Ciudad de Buenos Aires

EMPRESA:

Condiciones actuales, Expectativas futuras y Expectativas de rentabilidad

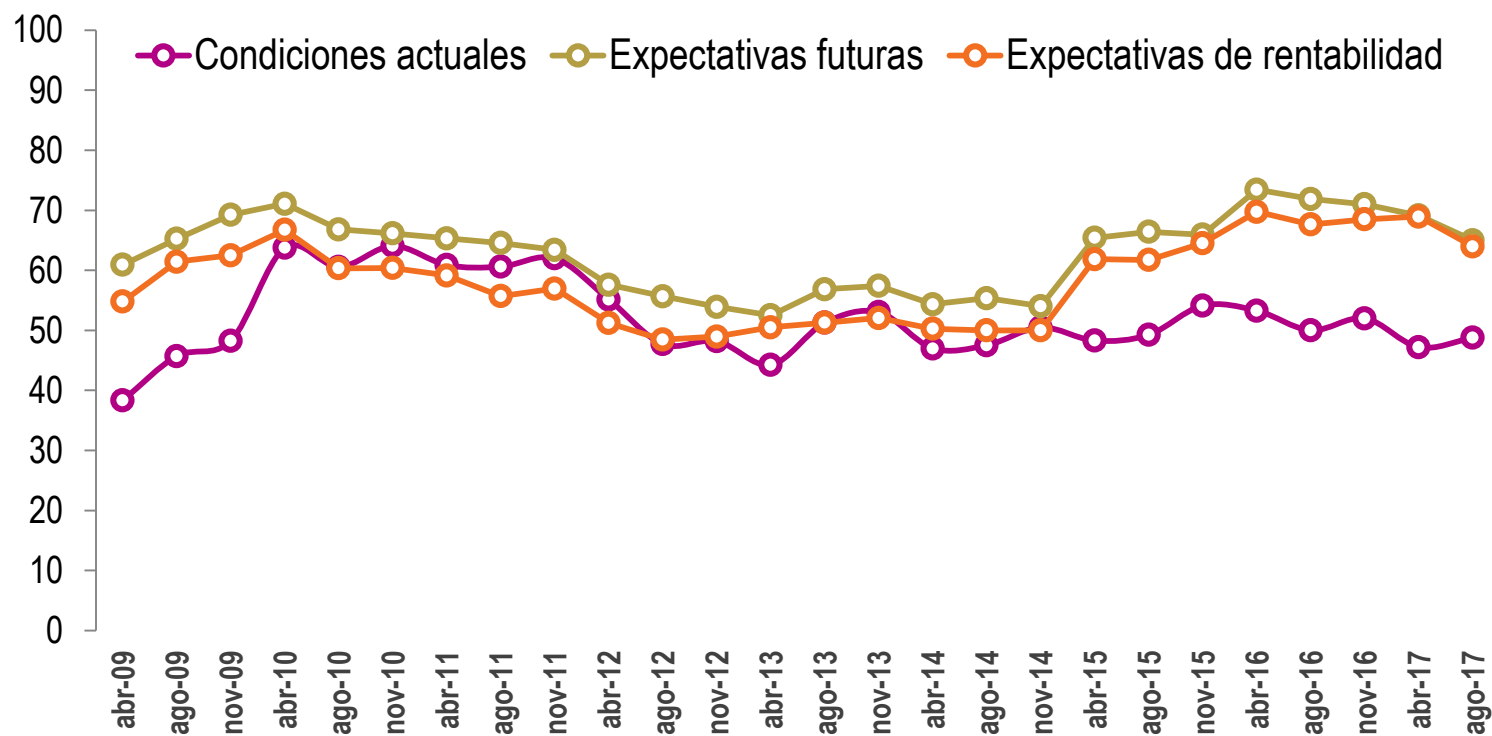

Fuente: Encuesta Coyuntural a PyME de SSI de CABA. Fundación Observatorio PyME

ICEPyME - Índice de Confianza Empresaria PyME

Software y Ss. Informáticos de Ciudad de Buenos Aires

SECTOR: Condiciones actuales y Expectativas futuras

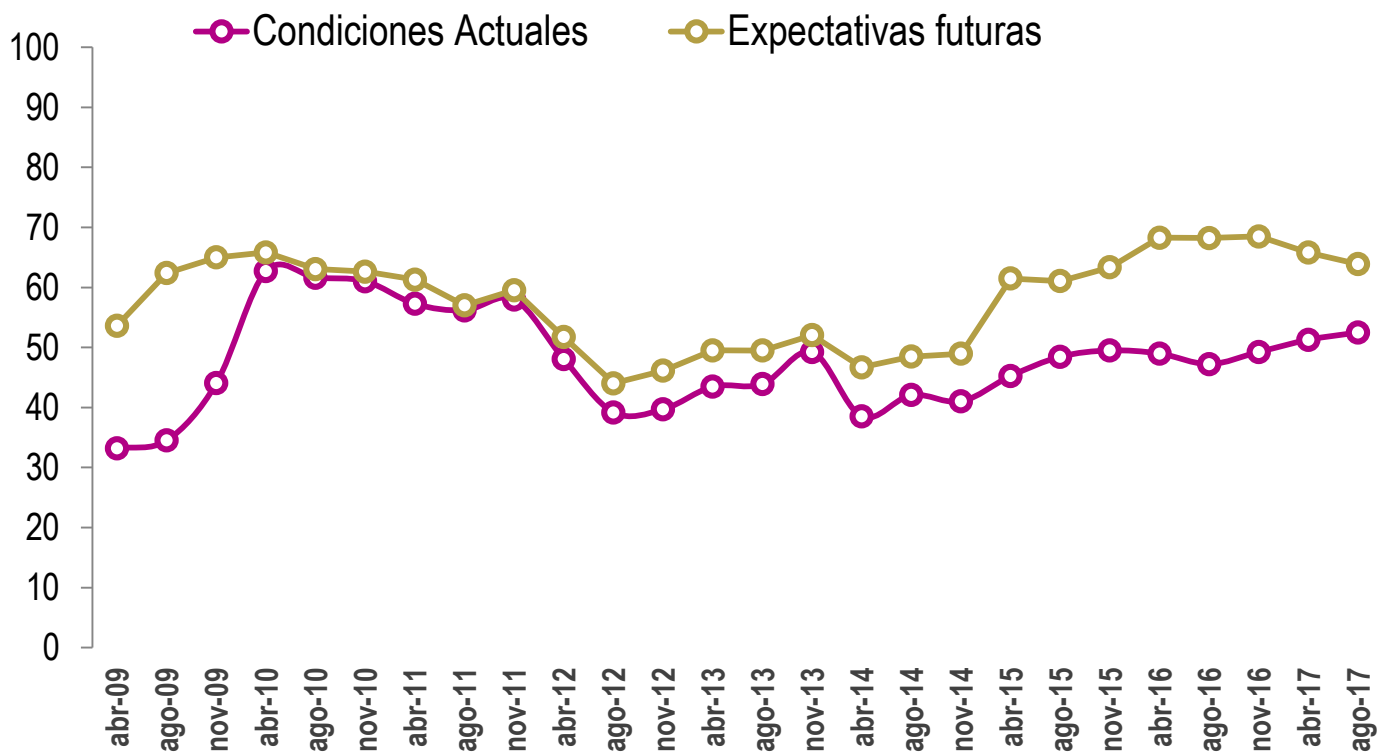

Fuente: Encuesta Coyuntural a PyME de SSI de CABA. Fundación Observatorio PyME

ICEPyME - Índice de Confianza Empresaria PyME

Software y Ss. Informáticos de Ciudad de Buenos Aires

PAÍS:
Condiciones actuales y Expectativas futuras

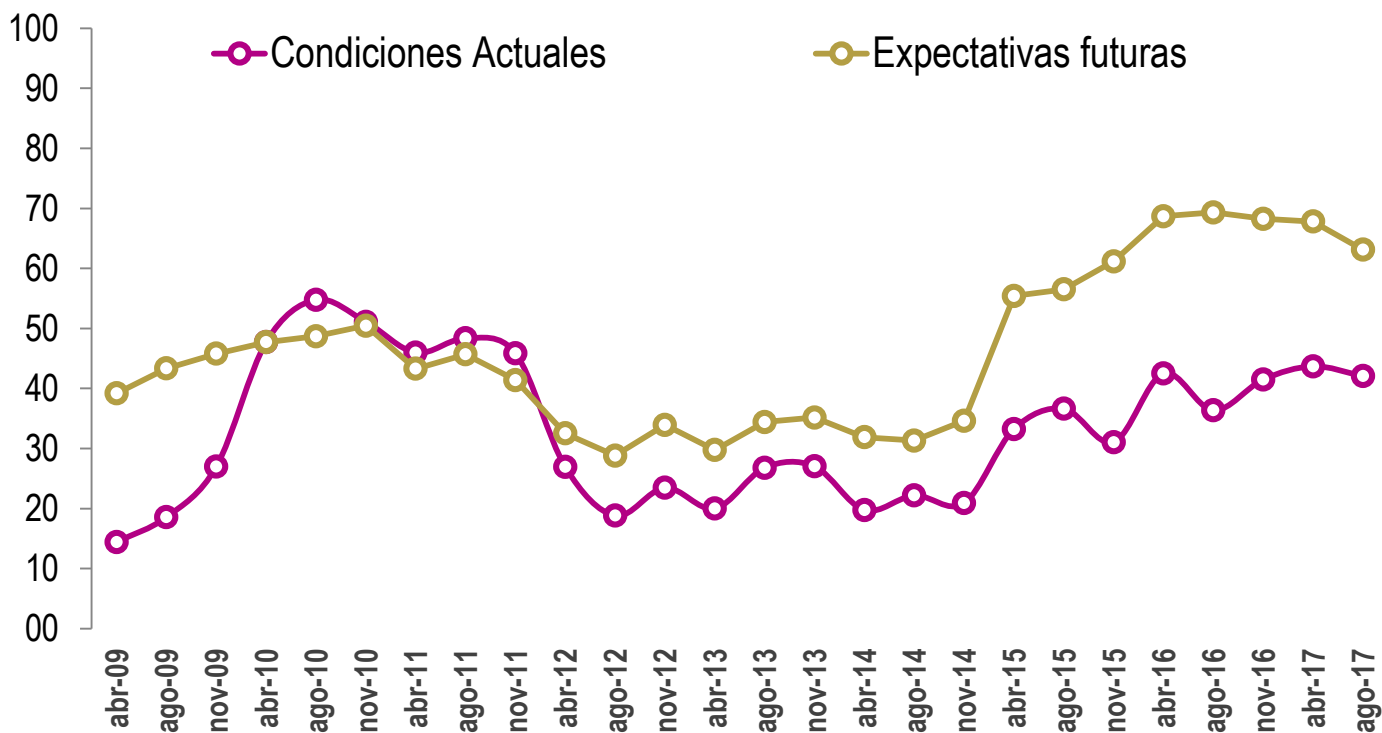

Fuente: Encuesta Coyuntural a PyME de SSI de CABA. Fundación Observatorio PyME

ICEPyME - Índice de Confianza Empresaria PyME

Software y Ss. Informáticos de Ciudad de Buenos Aires

¿Considera que el actual es un buen o un mal momento para invertir en maquinaria y equipo?

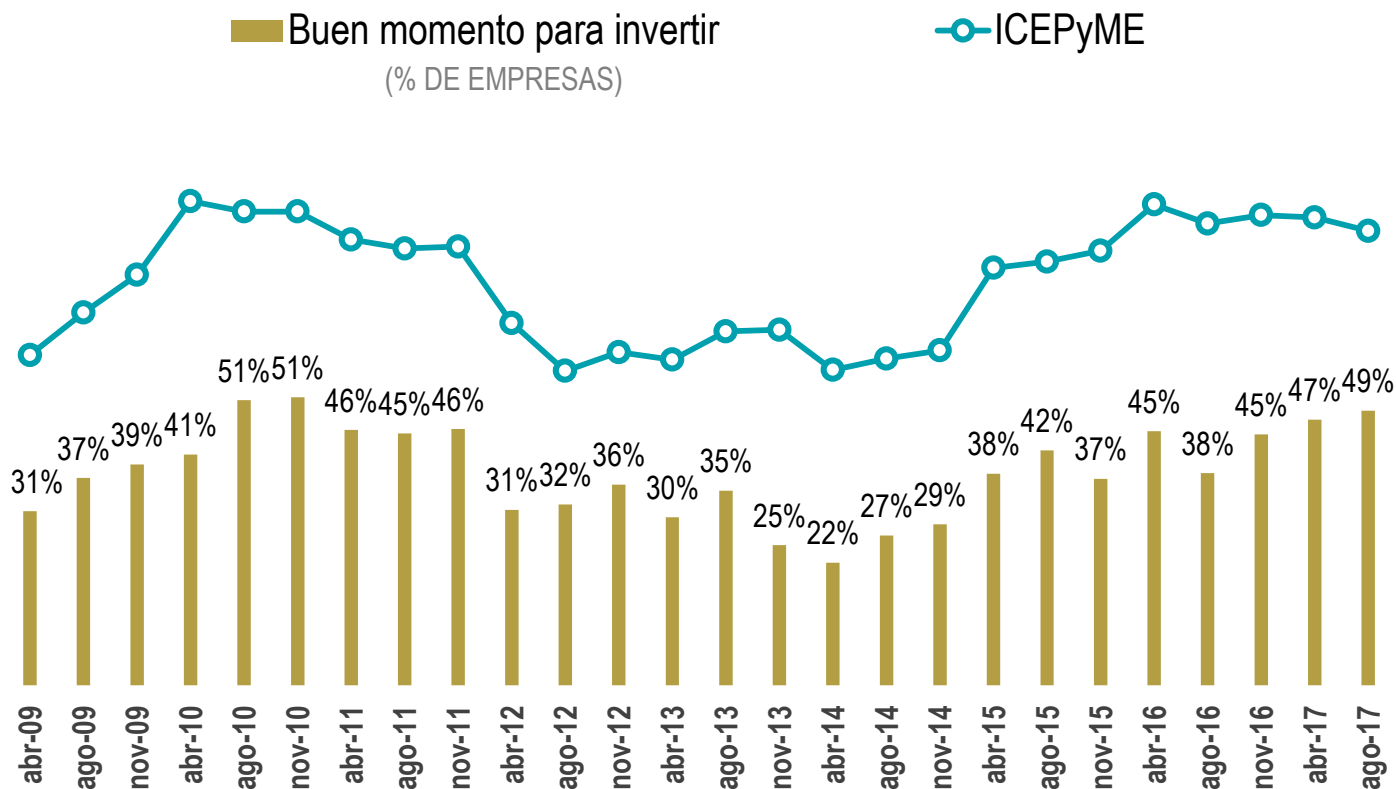

Fuente: Encuesta Coyuntural a PyME industriales. Fundación Observatorio PyME

ICEPyME – Índice de Confianza Empresaria PyME

Comparación sectorial: Software y Servicios Informáticos Vs Industria Manufacturera

% de empresarios PyME que considera que el actual es un buen momento para invertir

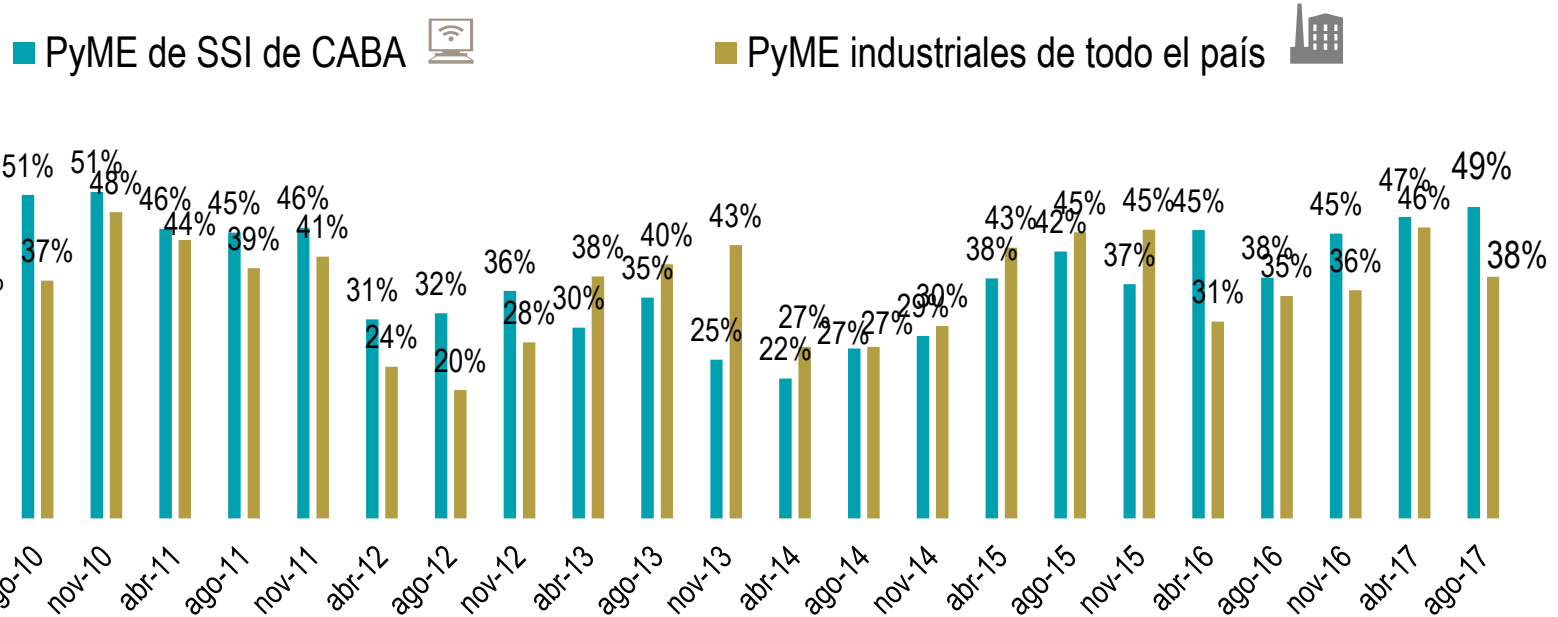

Fuente: Encuesta Coyuntural a PyME de SSI de CABA y a PyME industriales. Fundación Observatorio PyME

La Encuesta Coyuntural a PyME de Software y Servicios Informáticos – Segundo trimestre de 2017 es una de las encuestas que periódicamente realiza la Fundación Observatorio PyME, en aras de cumplir con su misión, que consiste en promover la valorización cultural del rol de las pequeñas y medianas empresas en la sociedad, la investigación microeconómica aplicada y las políticas públicas de apoyo al desarrollo productivo.

El objetivo de esta encuesta es analizar el desempeño económico de las PyME de software y servicios informáticos durante el trimestre al que se refiere la encuesta y el trimestre anterior, individualizar las principales problemáticas del sector, conocer las expectativas de los empresarios y medir el humor empresarial.

Características:

- La selección de las empresas se realizó mediante un muestreo probabilístico con un tamaño muestral de 260 empresas. La muestra, que está conformada por empresas de la Ciudad Autónoma de Buenos Aires, se extrajo de un directorio de empresas PyME que el Observatorio PyME utiliza para la realización de sus encuestas estructurales anuales.
- Universo de estudio: empresas clasificadas en el CIIU 72 de la CIIU Rev.3.1.
- Periodicidad trimestral.
- Los datos fueron recogidos mediante encuestas auto-administradas realizadas durante el mes de julio de 2017. Se encuestaron 102 empresas.

Av. Córdoba 320, 6° Piso | C1054AAP
Ciudad Autónoma de Buenos Aires
Tel.: +5411 4018-6510 | Fax: +5411 4018-6530
info@observatoriopyme.org.ar

www.observatoriopyme.org.ar

www.pymeregionales.org.ar

 Fundación Observatorio PyME

 @FOPyME



Socios fundadores

