



fundación
ObservatorioPyME

ICEPyME

Índice de
Confianza
Empresaria PyME

Mayo de 2013

Datos de contacto:

info@observatoriopyme.org.ar
www.observatoriopyme.org.ar





ICEPyME - Índice de Confianza Empresaria PyME

- En el mes de abril **continuó la mejora del nivel de confianza de los industriales PyME**, que había iniciado a finales de 2012. El ICEPyME midió 39,7 puntos en abril
- Si bien la confianza en el futuro sigue siendo más optimista que en cuanto a la coyuntura, en la última medición **se registró una mejora en la percepción empresaria respecto a las condiciones actuales** al tiempo que se mantuvo estable en cuanto al futuro
- Por otra parte, **los empresarios se mantienen más optimistas respecto a su empresa y su sector que en relación a la macroeconomía nacional**. De hecho, aumentó el nivel de confianza en la situación económica de la empresa y el sector de actividad, mientras que disminuyó respecto al país

“Continúa la mejora del nivel de confianza de los industriales PyME”

- El ICEPyME mide el **humor empresarial**, variable que condiciona las decisiones de producción e inversión a corto y mediano plazo en las PyME industriales.
- Se elabora a partir de datos recogidos en la **Encuesta Coyuntural a PyME industriales**.
- Cada empresario es consultado respecto de su sensación sobre su **empresa** (y la rentabilidad), su **sector de actividad** y el **país**.
- Para cada una de estas dimensiones, se le solicita al empresario que compare el presente con la situación **respecto a un año atrás (condiciones actuales)**, y con su estimación respecto a la situación **dentro de un año (expectativas futuras)**.
- Por último, se le pide al empresario que indique si considera que es un buen o un mal **momento para realizar inversiones en maquinaria y equipo**.
- A partir de los ejercicios estadísticos *Análisis de correspondencia* y *Análisis factorial* se confecciona el siguiente índice:

$$\text{ICEPyME} = \text{Condiciones Actuales} + \text{Expectativas futuras} + \text{Momento para invertir}$$

- El ICEPyME puede variar **entre un mínimo de 0 y un máximo de 100 puntos**.

→ ICEPyME – Índice de Confianza Empresaria PyME



Aumenta levemente el nivel de confianza de los industriales PyME.

Los empresarios se muestran **más optimistas que a medidos de 2012.**

→ ICEPyME – Índice de Confianza Empresaria PyME

● Condiciones actuales

● Expectativas futuras

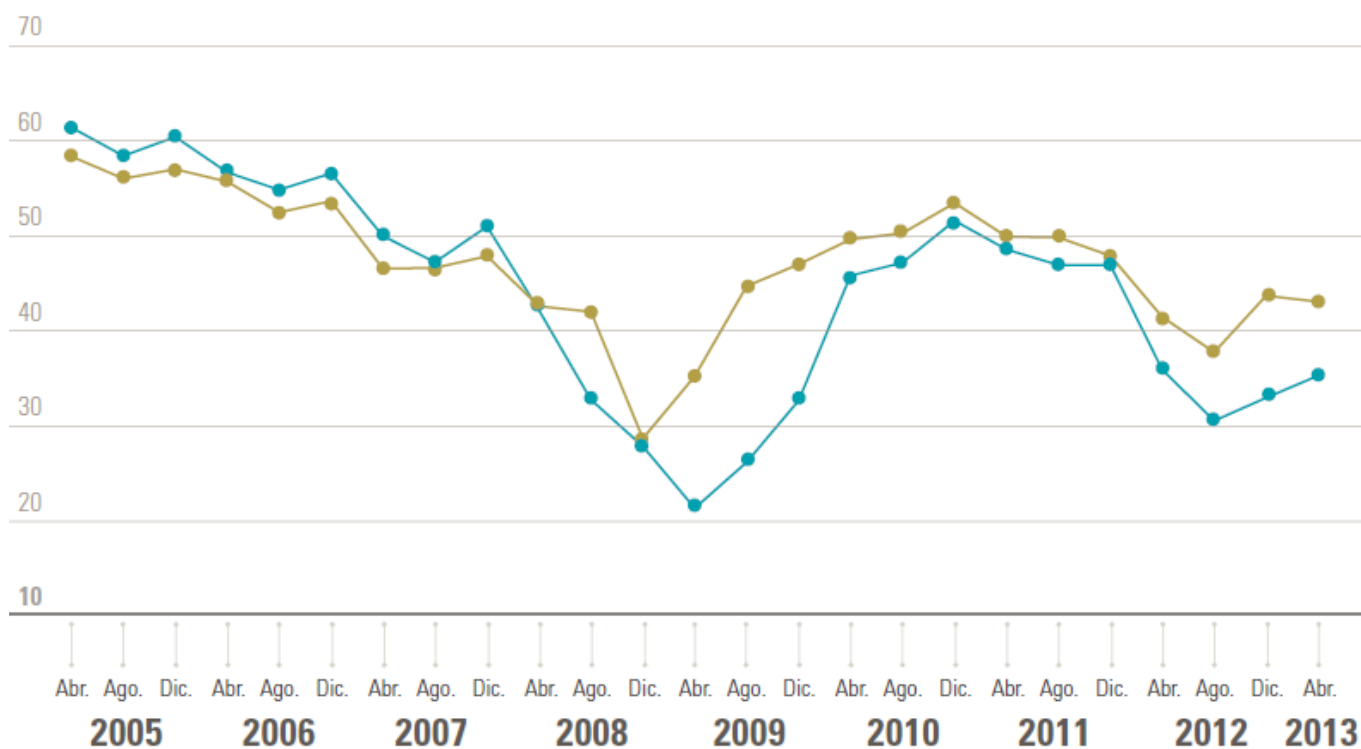

Aumentó la confianza en la coyuntura.

Las expectativas a futuros se mantienen iguales, aunque son más optimistas que la percepción del presente

Fuente: Encuesta Coyuntural a PyME industriales.
Fundación Observatorio PyME.

→ ICEPyME – Índice de Confianza Empresaria PyME

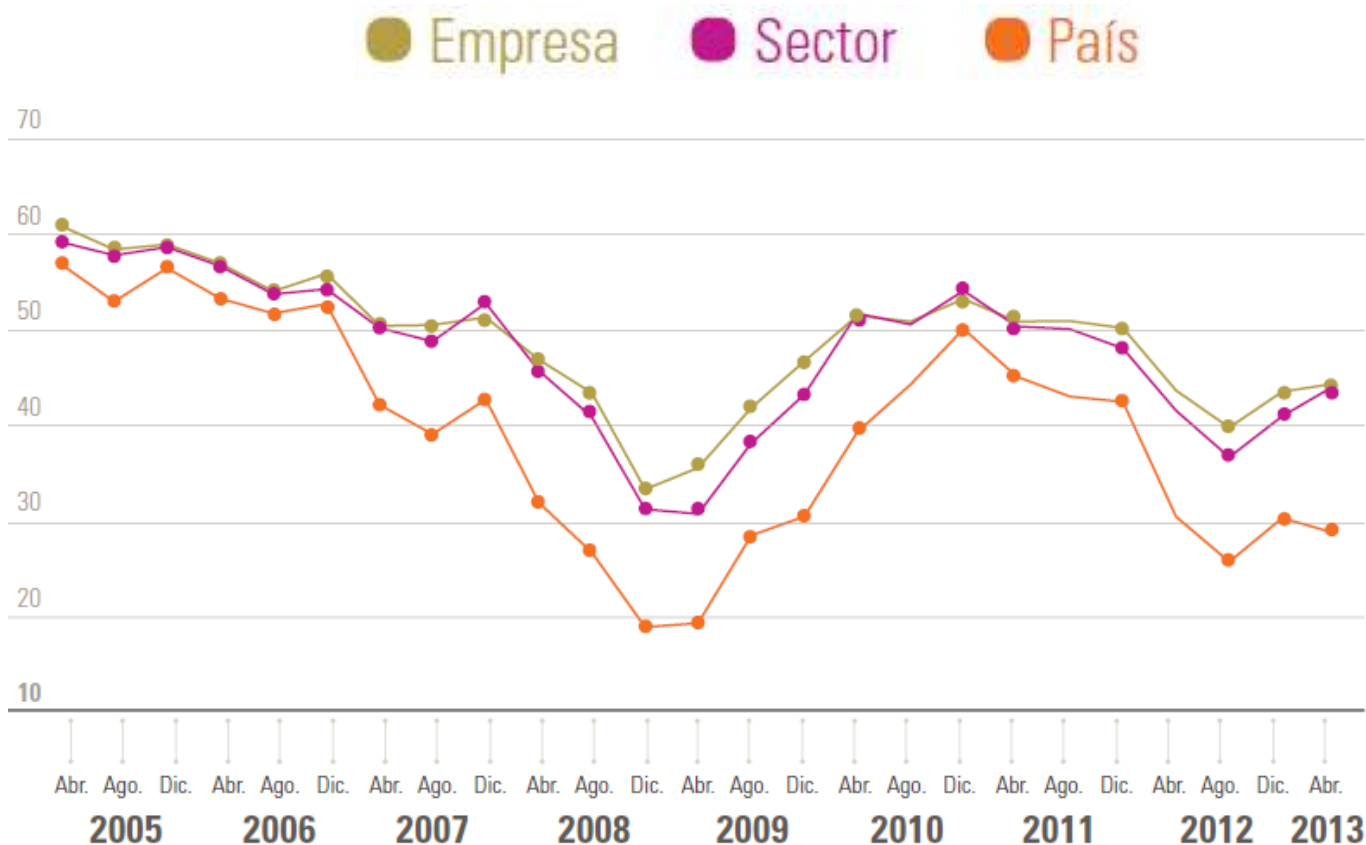

Los industriales PyME se mantienen **más optimistas** respecto a su empresa y su sector, que en relación a la **macroeconomía nacional**, en lo que disminuyó el nivel de confianza en abril de este año

→ ICEPyME – Índice de Confianza Empresaria PyME



fundación
ObservatorioPyME

● Condiciones actuales ● Expectativas futuras ● Expectativas de rentabilidad

Empresa

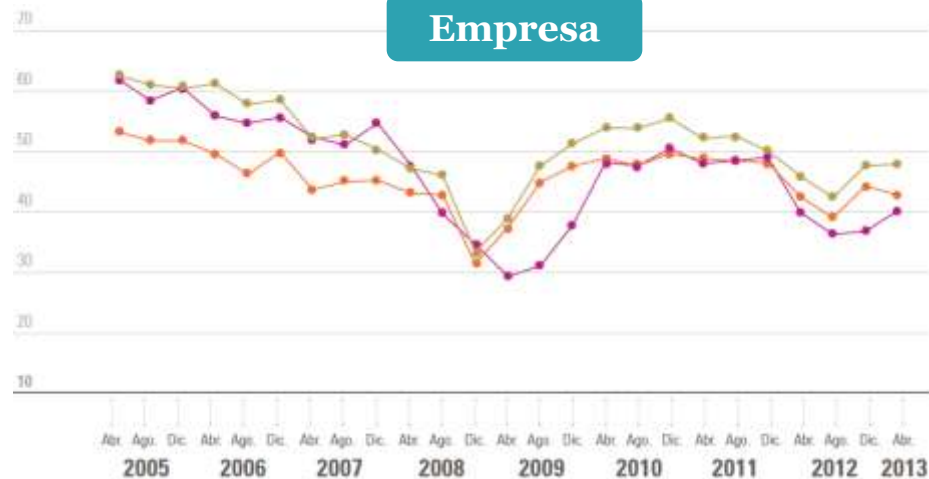

Sector



País

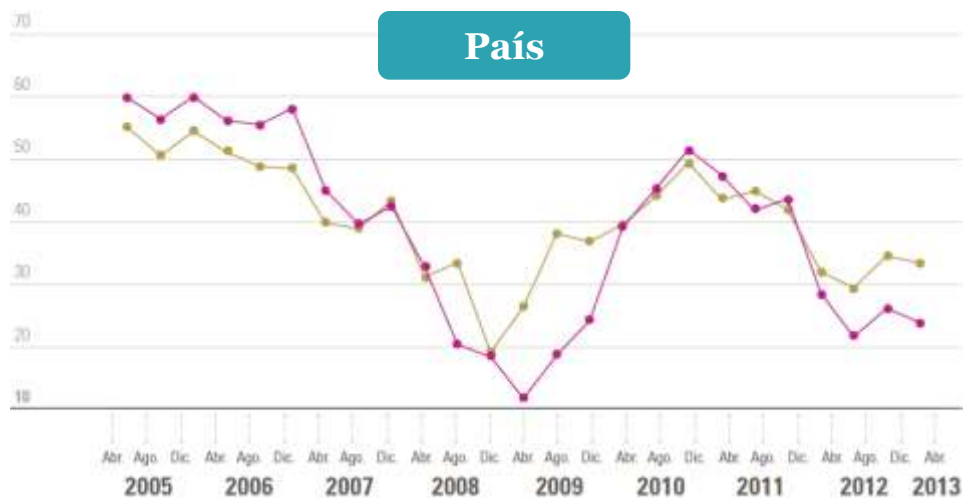

- La confianza **en el futuro** se mantienen estable, y más optimista que en la coyuntura, tanto respecto a la **propia firma**, como al **sector de actividad** y el **país**
- Sin embargo, **aumentó el nivel de confianza en las condiciones actuales de la empresa y el sector**. Mientras que **disminuyó en lo referente al país**

¿Considera que el actual es un buen o mal momento para invertir en maquinaria y equipo? (% de empresas)

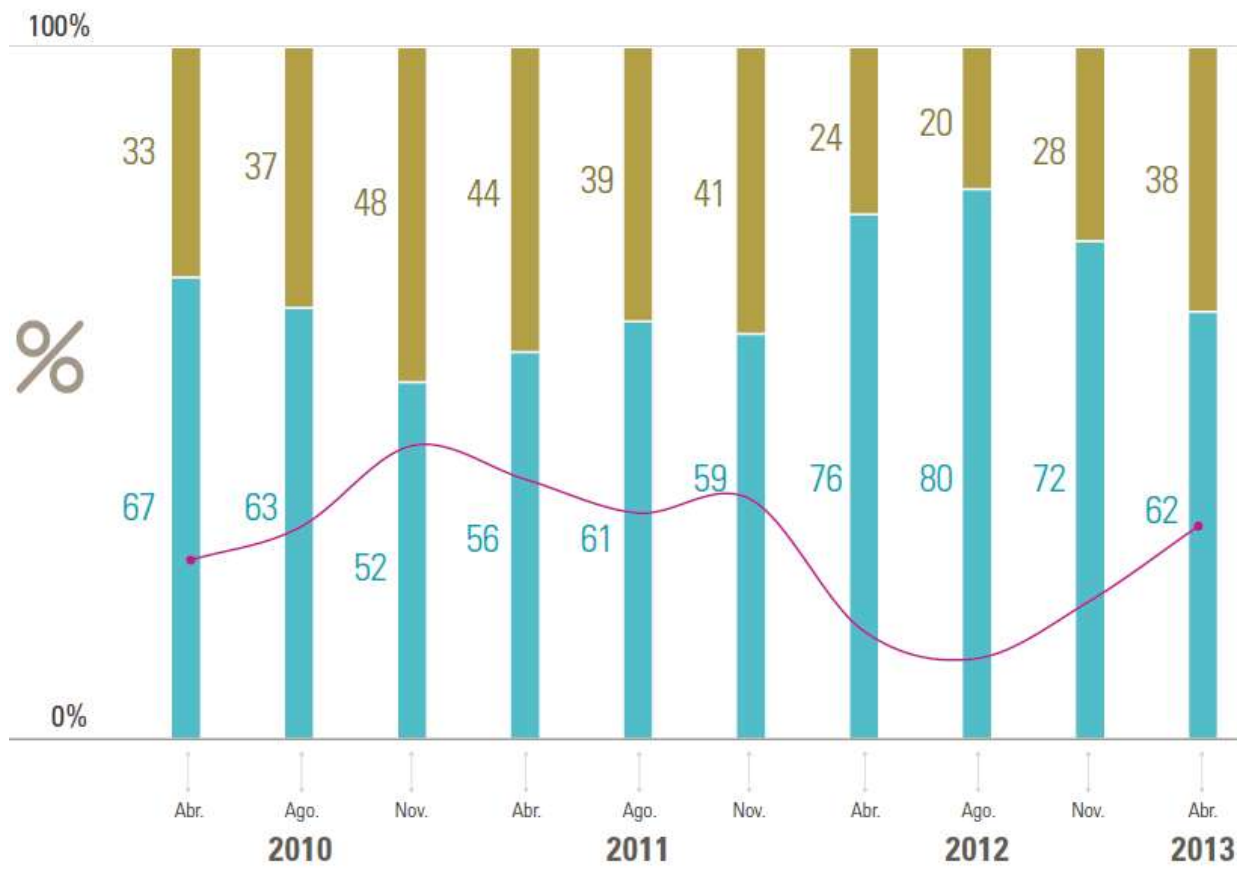

Todavía el **62%** piensa que es mal momento para invertir. Sin embargo, cada vez más empresarios consideran que el contexto es propicio para invertir en maquinaria y equipo

- Buen momento
- Mal momento
- Saldo de respuesta

Ficha Técnica:

La coyuntura de las PyME industriales – Primer trimestre de 2013 es una de las encuestas que periódicamente realiza la Fundación Observatorio PyME, en aras de cumplir con su misión, que consiste en promover la valorización cultural del rol de las pequeñas y medianas empresas en la sociedad, la investigación microeconómica aplicada y las políticas públicas de apoyo al desarrollo productivo.

El objetivo de esta encuesta es analizar el desempeño económico de las PyME industriales durante el trimestre precedente, individualizar las principales problemáticas del sector, conocer las expectativas de los empresarios y medir el humor empresarial.

Características

- La selección de las empresas se realizó mediante un muestreo probabilístico estratificado por sector industrial y por región de pertenencia. La muestra está conformada por 361 empresas de todo el país, se extrajo de un directorio de empresas industriales PyME representativo del total de las PyME de la industria manufacturera argentina que el Observatorio PyME utiliza para la realización de sus encuestas estructurales anuales.

- Universo de estudio: empresas clasificadas entre los CIIU 15 y 37 de la CIIU Rev.3.1.

- Periodicidad trimestral.

- Los datos fueron recogidos mediante encuestas autoadministradas realizadas durante el mes de abril de 2013. Se encuestaron 307 empresas.