



fundación
ObservatorioPyme

Información e ideas para la acción



La Coyuntura de las PyME industriales

Primer Trimestre de 2016 y
perspectivas para el año en curso



ICEPyME

**Índice de Confianza
Empresaria PyME**

-
- 1 El ICEPyME mide el **humor empresarial**, variable que condiciona las decisiones de producción e inversión a corto y mediano plazo en las PyME industriales.
-
- 2 Se elabora a partir de datos recogidos en las **Encuestas Coyunturales a PyME industriales de todo el país y de Software y Servicios informáticos de CABA.**
-
- 3 Cada empresario es consultado respecto de su sensación sobre su **empresa** (y la rentabilidad), su **sector de actividad** y el **país**.
-
- 4 Para cada una de estas dimensiones, se le solicita al empresario que compare el presente con la situación respecto a **un año atrás (condiciones actuales)**, y con su estimación respecto a la situación **dentro de un año (expectativas futuras)**.
-
- 5 Por último, se le pide al empresario que indique si considera que es un buen o un mal **momento para realizar inversiones** (en industria se especifica **en maquinaria y equipo**).
-
- 6 A partir de los ejercicios estadísticos *Análisis de correspondencia* y *Análisis factorial* se confecciona el siguiente índice:
ICEPyME = condiciones actuales + expectativas futuras + momento para invertir
-
- 7 El ICEPyME puede variar **entre un mínimo de 0 y un máximo de 100 puntos**.
-

ICEPyME – Índice de Confianza Empresarial PyME



fundación
ObservatorioPyME

A comienzos de 2016, el ICEPyME muestra una leve mejora con respecto a 2015 -cuando el nivel de confianza empresarial había aumentado significativamente- y también en relación a 2011, período previo a la etapa en que comenzó la recesión en las firmas industriales más pequeñas. De este modo, se mantiene la tendencia optimista.

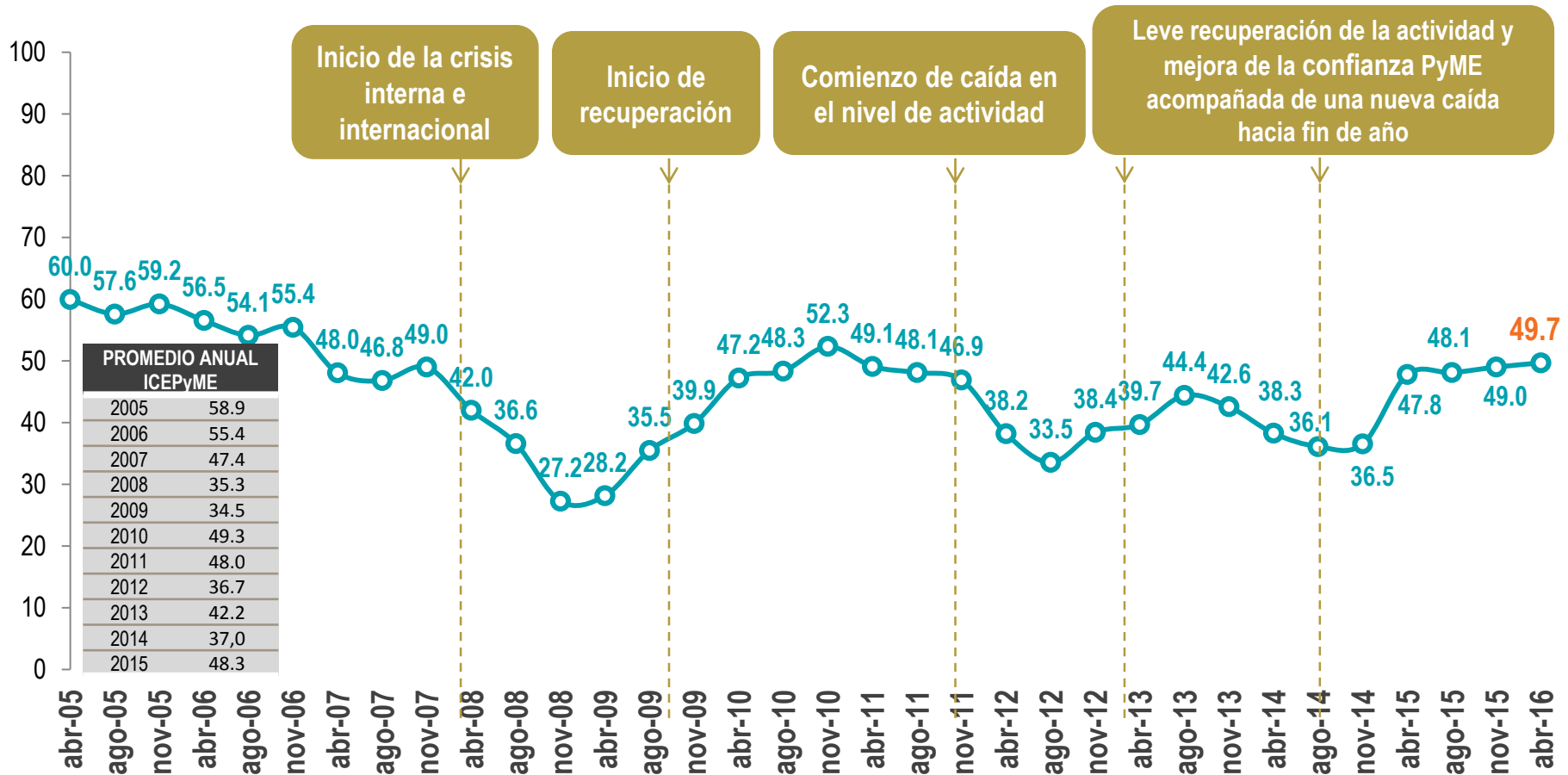

ICEPyME - Índice de Confianza Empresaria PyME



fundación
ObservatorioPyME

Condiciones actuales y Expectativas futuras

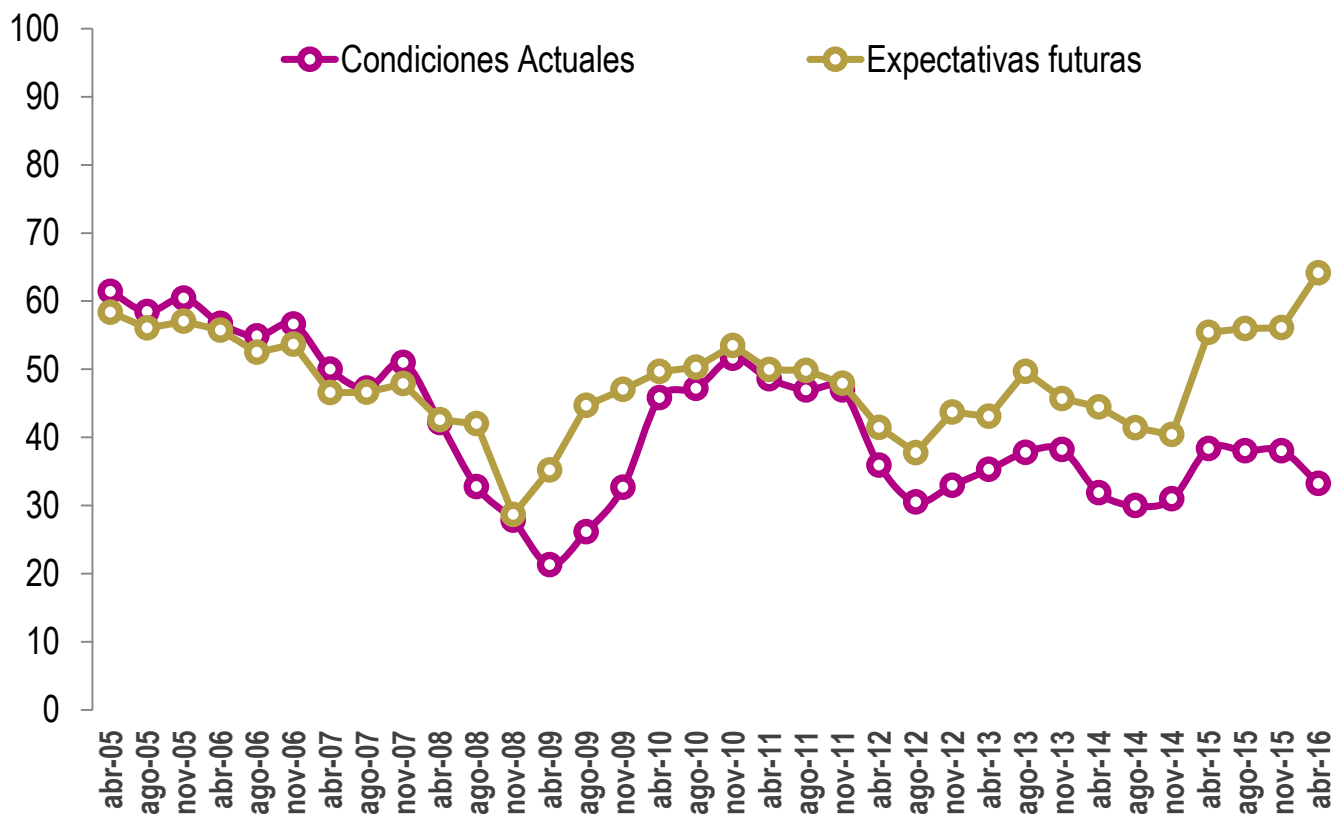

Los industriales PyME revelan una percepción deteriorada de la coyuntura respecto al año pasado, aunque la confianza futura presenta una fuerte mejora respecto de la última medición de 2015. Si bien el desempeño actual del segmento no es bueno, los empresarios se muestran muy optimistas de cara al futuro.

ICEPyME - Índice de Confianza Empresaria PyME



fundación
ObservatorioPyME

Empresa, Sector de actividad y País

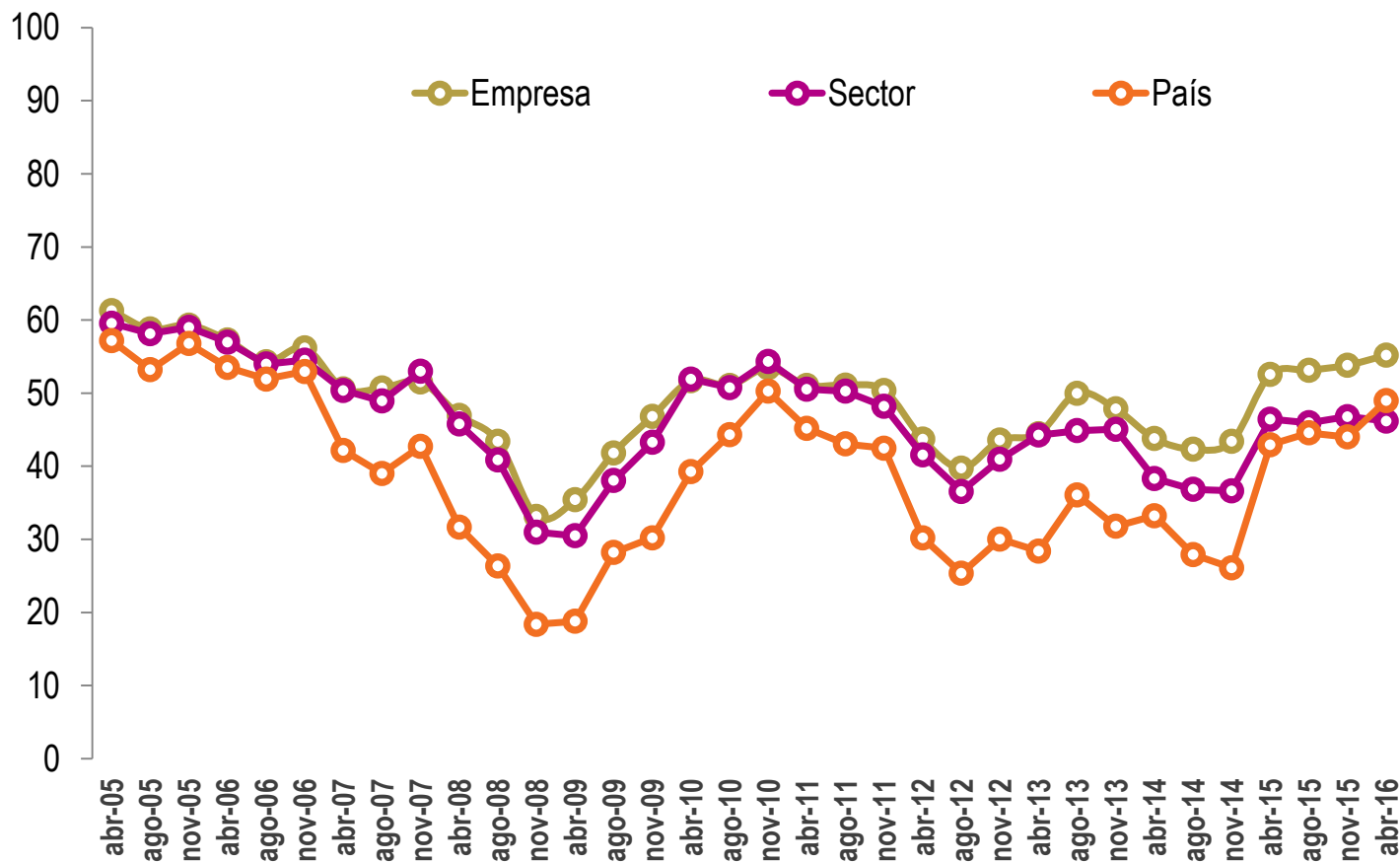

En esta ocasión, si bien el empresariado se muestra positivo respecto a su propia firma, revela una leve caída en la confianza en el sector de actividad al que pertenece, pero ha incrementado fuertemente su optimismo respecto a la macroeconomía nacional en general.

Fuente: Encuesta Coyuntural a PyME industriales. Fundación Observatorio PyME

ICEPyME - Índice de Confianza Empresaria PyME



fundación
ObservatorioPyME

EMPRESA:

Condiciones actuales, Expectativas futuras y Expectativas de rentabilidad

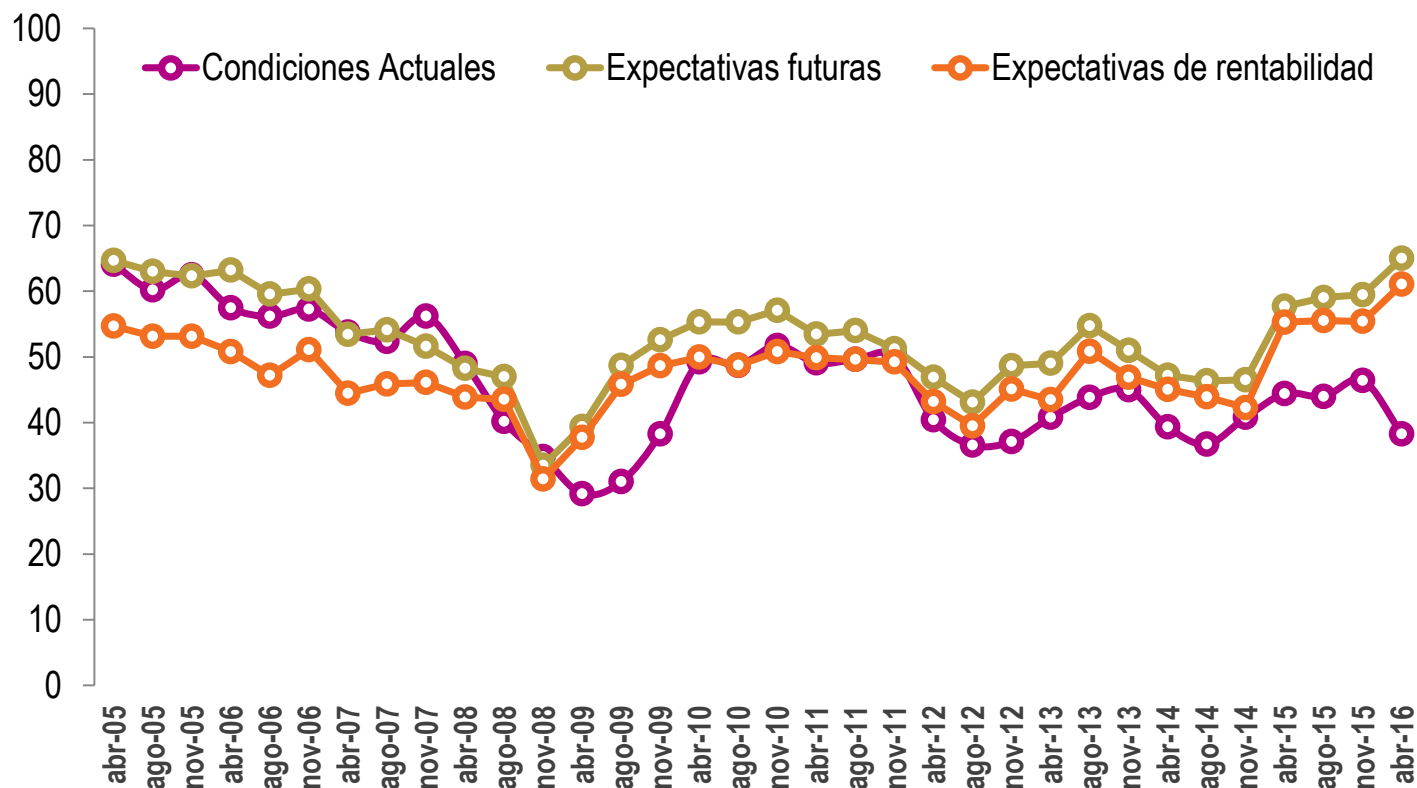

A nivel Empresa, vuelve a repuntar notoriamente la confianza empresaria respecto al desempeño en el próximo año, tanto del nivel de rentabilidad como en cuanto a la actividad de la firma en general. La opinión respecto a la situación actual en relación a un año atrás ha desmejorado a niveles similares a los de 2014.

ICEPyME - Índice de Confianza Empresaria PyME



fundación
ObservatorioPyME

SECTOR:

Condiciones actuales y Expectativas futuras

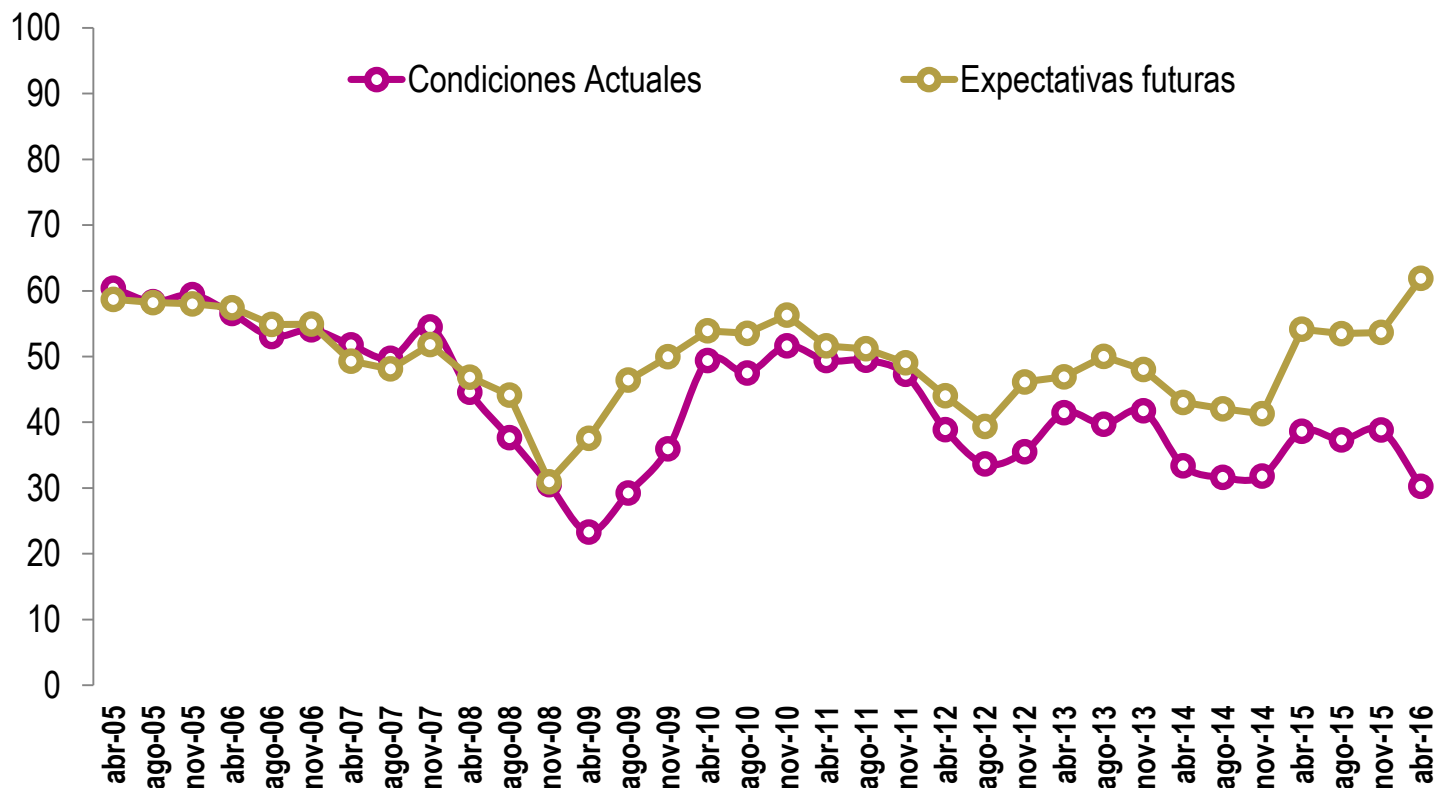

Los industriales PyME se muestran muy pesimistas en cuanto a las condiciones actuales del sector. Por el contrario, han mejorado notablemente sus expectativas respecto a la evolución a futuro.

ICEPyME - Índice de Confianza Empresaria PyME



fundación
ObservatorioPyME

PAÍS:

Condiciones actuales y Expectativas futuras

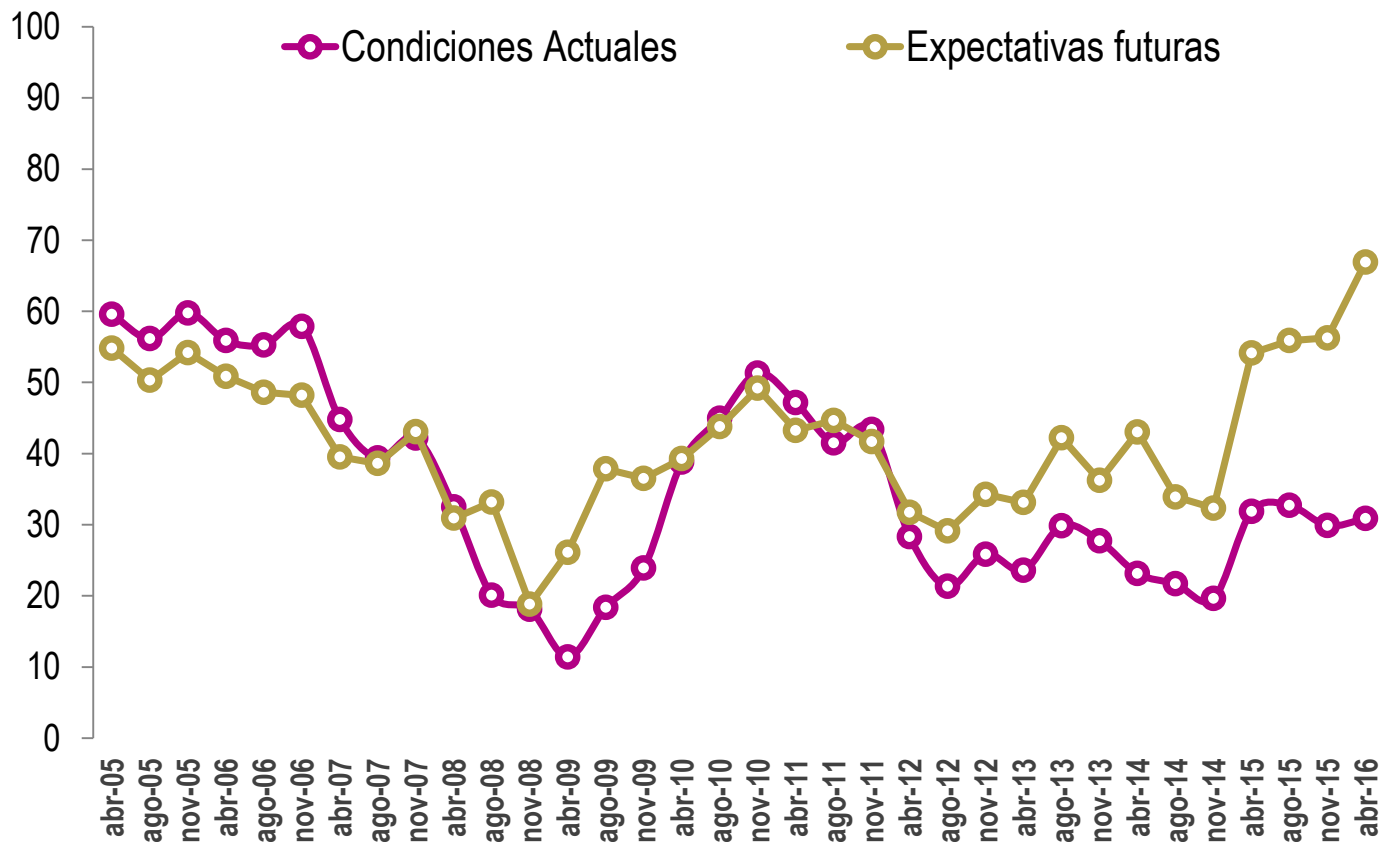

Aún bajo una coyuntura difícil, la confianza empresaria PyME en la situación macroeconómica nacional muestra una muy leve mejora respecto a fines de 2015 (sin alcanzar aún los niveles de abril o agosto últimos). Asimismo, el empresariado manifiesta un marcado optimismo sobre el futuro. Y de este modo se amplía la brecha entre el nivel de confianza en la evolución futura del país y en la coyuntura.

Fuente: Encuesta Coyuntural a PyME industriales. Fundación Observatorio PyME

ICEPyME - Índice de Confianza Empresaria PyME



fundación
ObservatorioPyME

¿Considera que el actual es un buen o un mal momento para invertir en maquinaria y equipo?

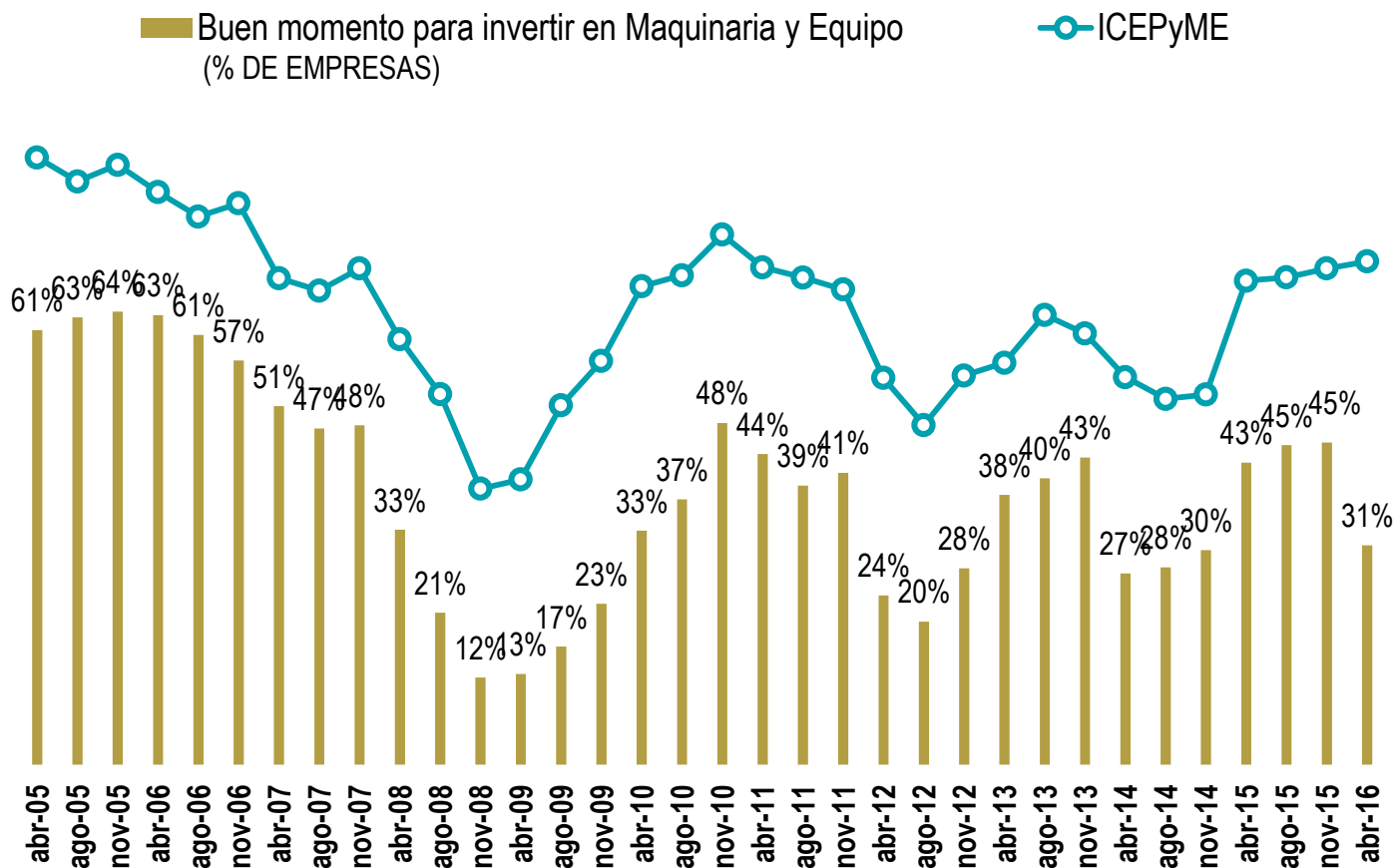

Si bien se observa una evolución positiva del ICEPyME, sólo el 31% de los industriales PyME considera que el actual es un buen momento para invertir en máquinas y equipamiento. Esta proporción es inferior a las observadas en 2015 y similar a las de 2014. Los empresarios se hallan a la espera de una buena evolución en el futuro, mostrando cautela sobre las condiciones actuales para compromisos de inversión.

Fuente: Encuesta Coyuntural a PyME industriales. Fundación Observatorio PyME

La Encuesta Coyuntural a PyME industriales – Primer trimestre de 2016 es una de las encuestas que periódicamente realiza la Fundación Observatorio PyME, en aras de cumplir con su misión, que consiste en promover la valorización cultural del rol de las pequeñas y medianas empresas en la sociedad, la investigación microeconómica aplicada y las políticas públicas de apoyo al desarrollo productivo.

El objetivo de esta encuesta es analizar el desempeño económico de las PyME industriales durante el trimestre precedente y el último trimestre del año anterior, individualizar las principales problemáticas del sector, conocer las expectativas de los empresarios y medir el humor empresarial.

Características:

- La selección de las empresas se realizó mediante un muestreo probabilístico estratificado por sector industrial y cantidad de ocupados. La muestra está conformada por 400 empresas de todo el país, se extrajo de un directorio de empresas industriales PyME representativo del total de las PyME de la industria manufacturera argentina que el Observatorio PyME utiliza para la realización de sus encuestas estructurales anuales.
- Universo de estudio: empresas clasificadas entre los CIIU 15 y 37 de la CIIU Rev.3.1.
- Periodicidad trimestral
- Los datos fueron recogidos mediante encuestas autoadministradas realizadas durante el mes de abril de 2016. Se encuestaron 399 empresas.

ICEPyME – Índice de Confianza Empresaria PyME

Software y Servicios Informáticos de Ciudad de Buenos Aires



fundación
ObservatorioPyME

A comienzos de 2016 aumentó el nivel de confianza de los empresarios PyME de Software y Ss. informáticos respecto a 2015, alcanzando un valor similar a los observados en 2010. El índice se ubicó en 60,0 puntos, 11% por encima de la última medición del año pasado y 15% mayor a abril de 2015, denotando un mayor optimismo empresarial.

Inicio de recuperación de la crisis económica internacional

Comienzo de estancamiento en el nivel de actividad

Mejora de la confianza PyME

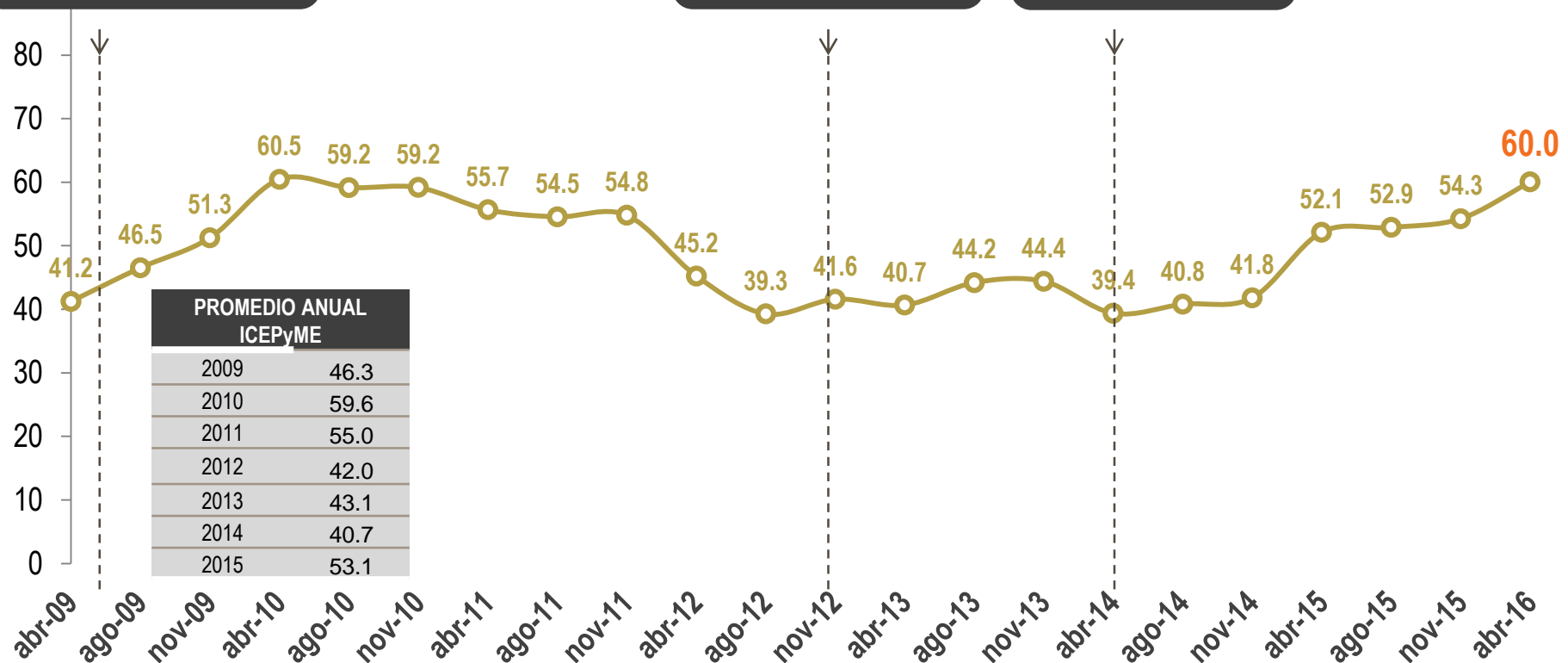

ICEPyME – Índice de Confianza Empresaria PyME

Comparación sectorial: Software y Servicios Informáticos Vs Industria Manufacturera

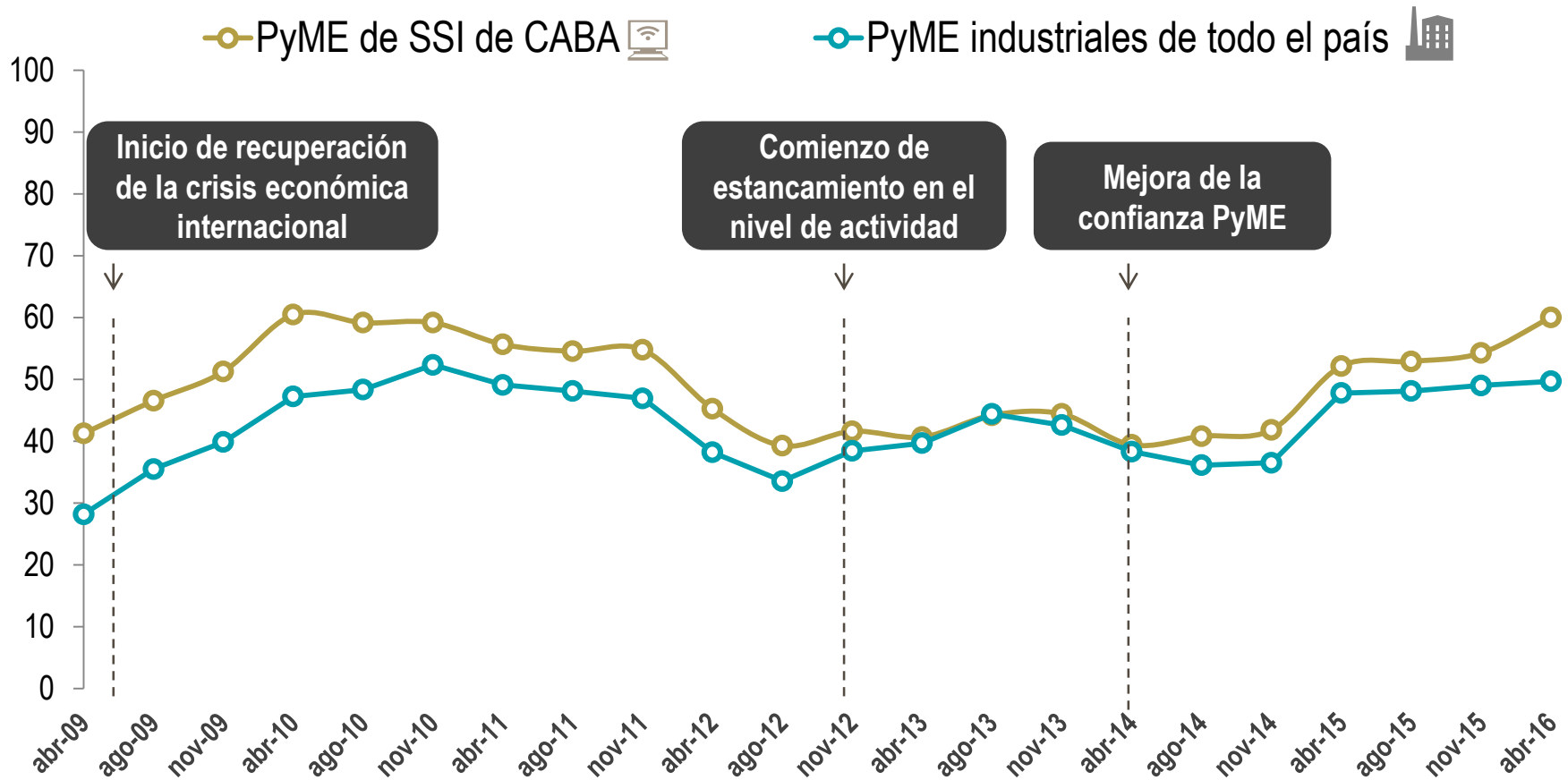

La confianza de los empresarios PyME del sector de SSI vuelve a experimentar una mejora, como ocurría a comienzos de 2015. En el segmento de las PyME industriales se observa una tendencia similar, aunque el repunte a comienzos de 2016 es más leve. Se mantiene la tendencia optimista.

ICEPyME - Índice de Confianza Empresaria PyME

Software y Ss. Informáticos de Ciudad de Buenos Aires

Condiciones actuales y Expectativas futuras

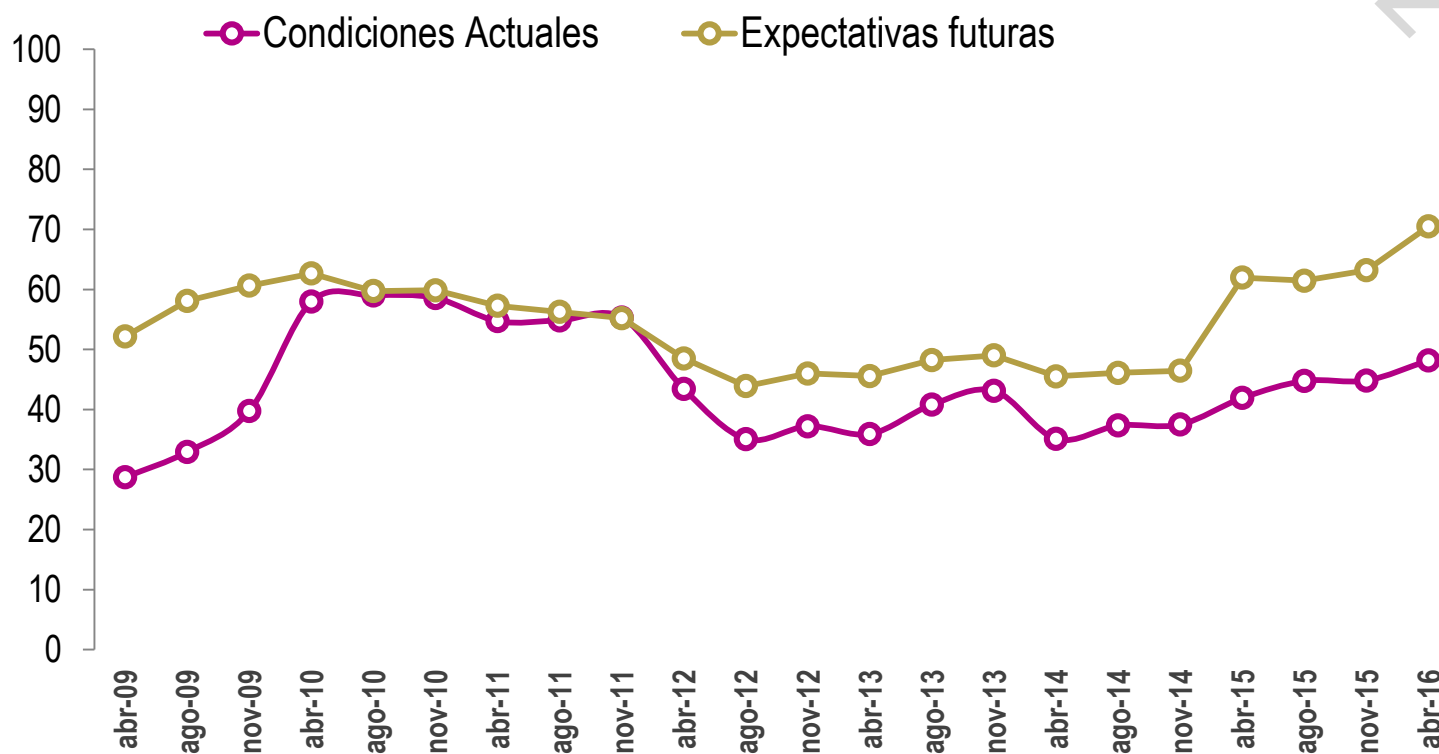

La clase media empresarial de SSI revela una mejora en la percepción de las condiciones actuales (acorde a un moderado buen desempeño del 1T2016 respecto a finales de 2015), mientras que la confianza futura presenta una mejora más notoria, superando todos los niveles históricos, incluso los más optimistas.

ICEPyME - Índice de Confianza Empresaria PyME

Software y Ss. Informáticos de Ciudad de Buenos Aires



fundación
ObservatorioPyME

Empresa, Sector de actividad y País

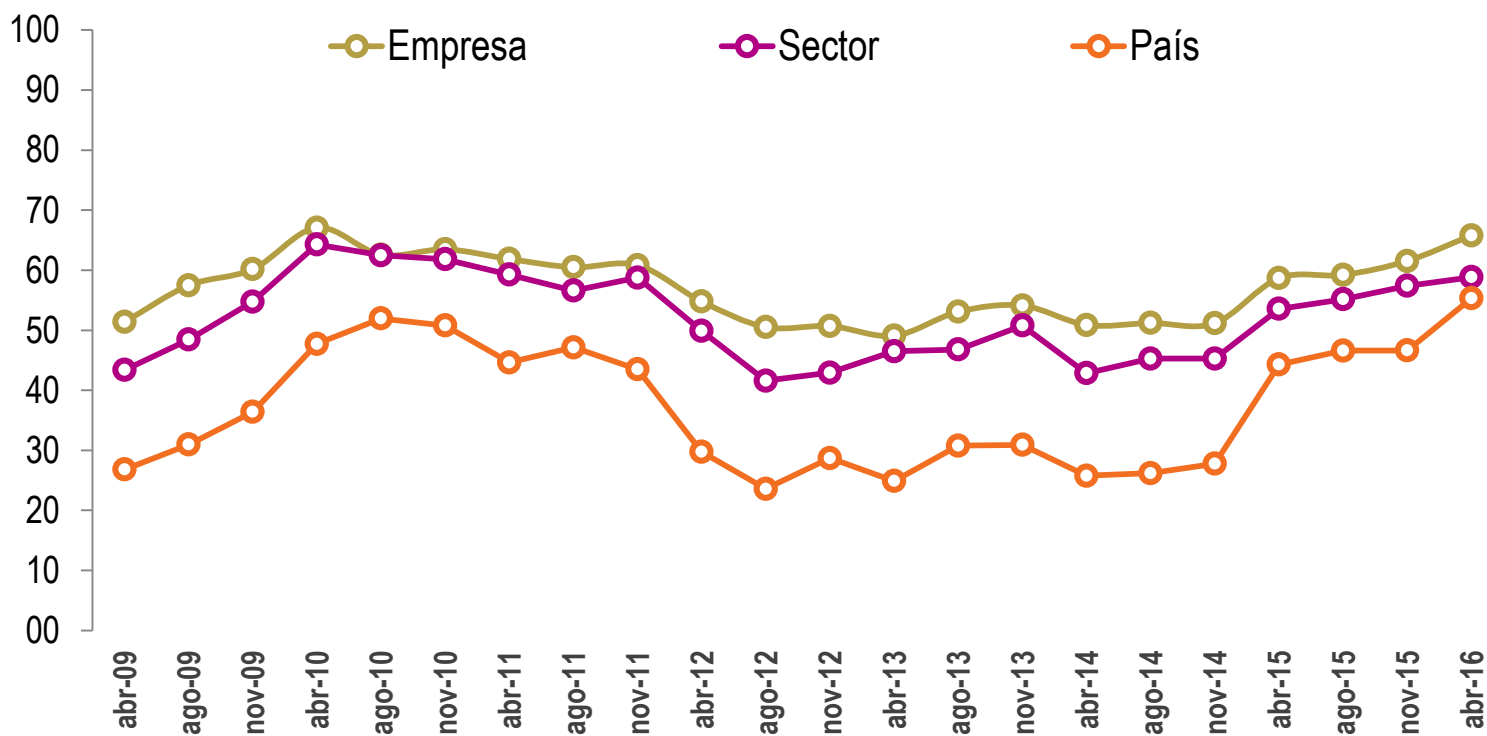

Entre los empresarios de SSI, como también ocurre entre los industriales PyME, la confianza en la Empresa mejora, pero en esta ocasión se muestran aún más optimistas respecto a la macroeconomía nacional. Sin embargo, la percepción sobre el propio Sector de actividad se deterioró entre los industriales mientras que los empresarios de SSI incrementaron levemente su optimismo.

Fuente: Encuesta Coyuntural a PyME de SSI de CABA. Fundación Observatorio PyME

ICEPyME - Índice de Confianza Empresaria PyME

Software y Ss. Informáticos de Ciudad de Buenos Aires

EMPRESA:

Condiciones actuales, Expectativas futuras y Expectativas de rentabilidad

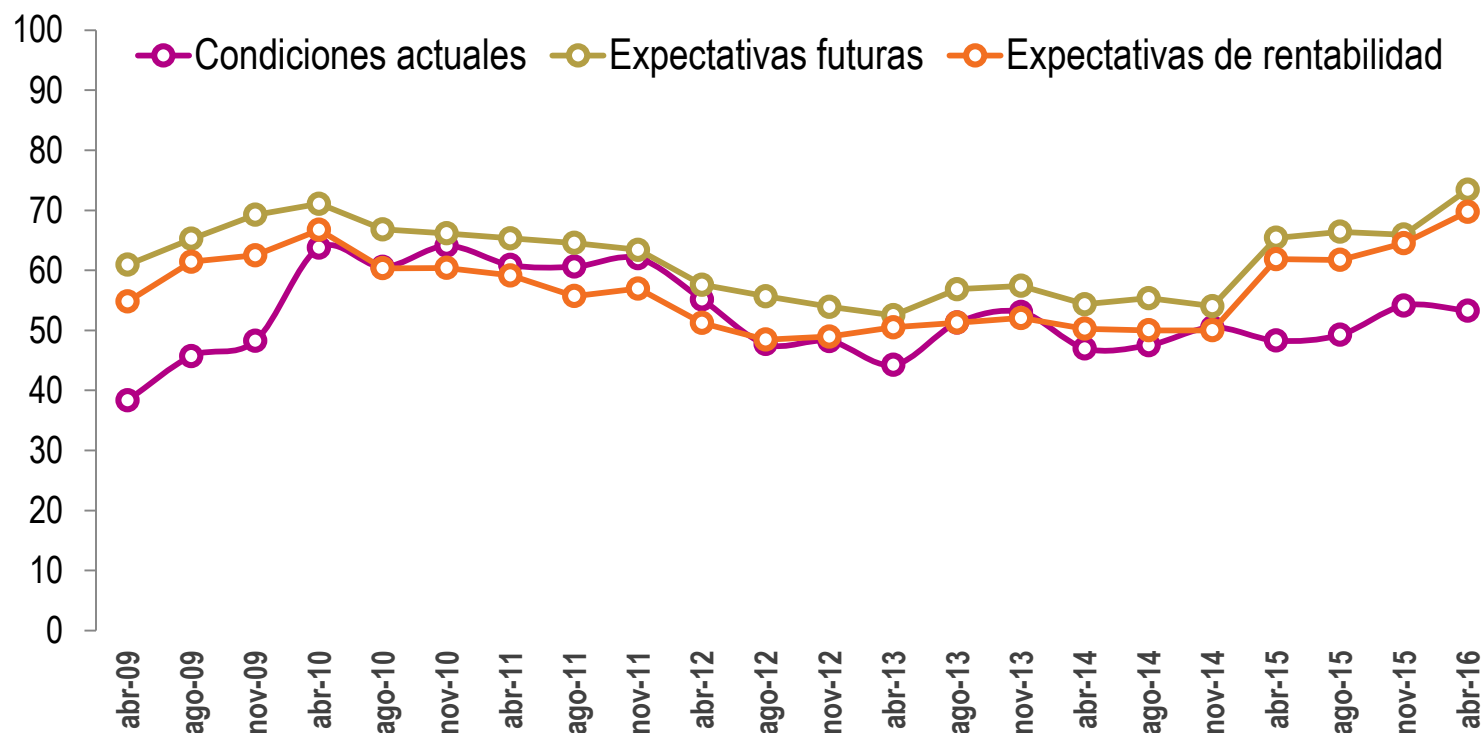

A nivel Empresa, se evidencia un deterioro en la percepción de las condiciones actuales, aunque vuelve a repuntar la confianza respecto al desempeño en el próximo año, tanto del nivel de rentabilidad como en cuanto a la actividad de la firma en general. Esta evidencia es similar a la relevada entre los industriales PyME.

ICEPyME - Índice de Confianza Empresaria PyME

Software y Ss. Informáticos de Ciudad de Buenos Aires

SECTOR: Condiciones actuales y Expectativas futuras

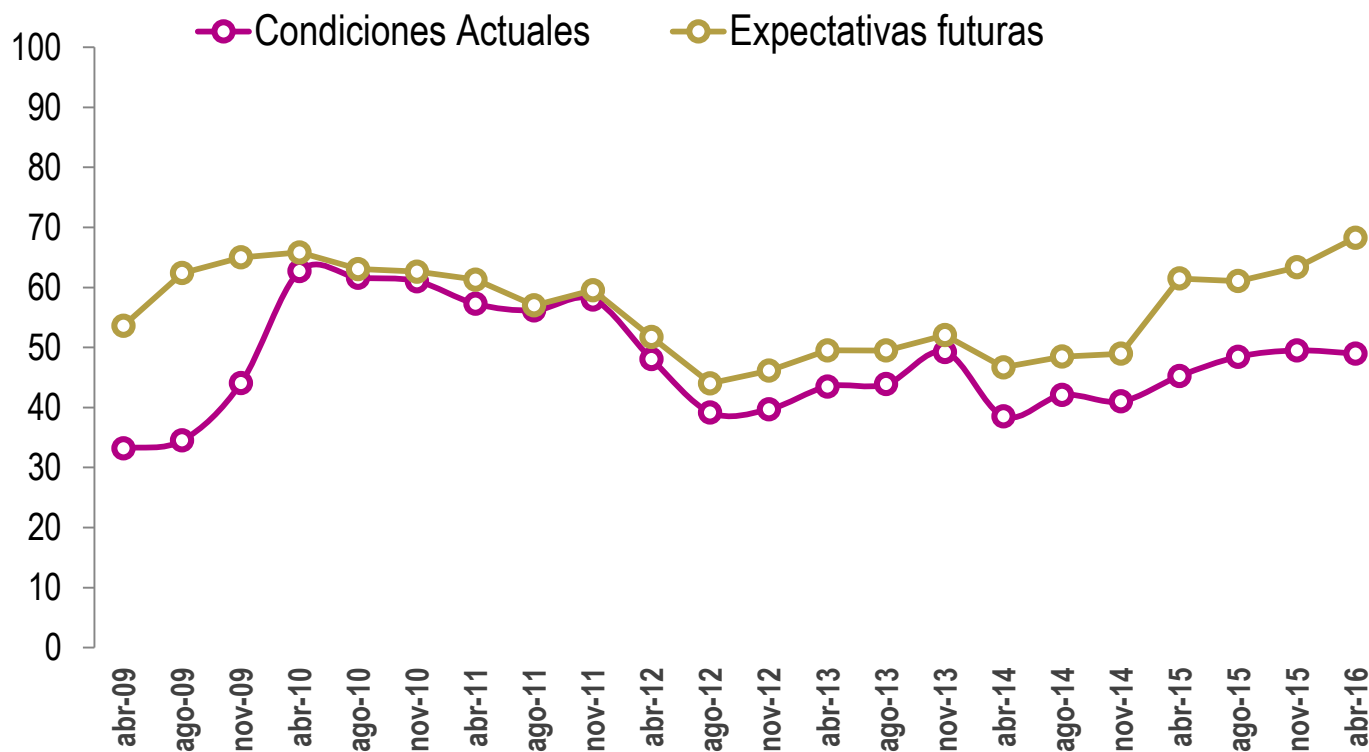

A nivel sectorial, los empresarios de SSI tienen mayor confianza en la evolución futura del sector que en su situación actual, siendo la magnitud de la mejora en las expectativas futuras más notoria que el leve deterioro de la percepción sobre la coyuntura.

ICEPyME - Índice de Confianza Empresaria PyME

Software y Ss. Informáticos de Ciudad de Buenos Aires

PAÍS: Condiciones actuales y Expectativas futuras

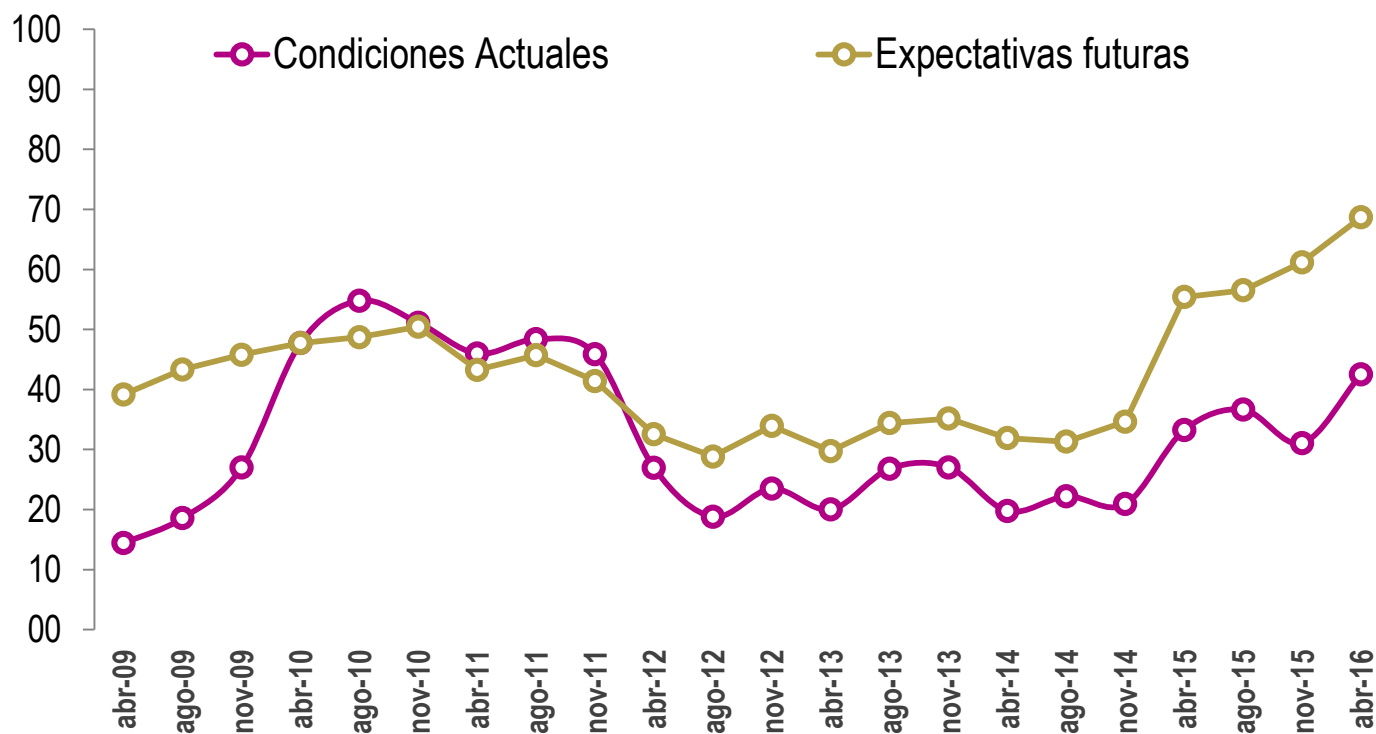

En lo que se refiere a la macroeconomía nacional, la confianza de los empresarios PyME de SSI en la coyuntura se ha incrementado fuertemente respecto a la última medición de 2015. Por su parte, las perspectivas futuras continúan sobre una tendencia positiva, mostrando un mayor optimismo de cara al futuro. Similar situación tiene lugar entre los industriales PyME.

ICEPyME - Índice de Confianza Empresaria PyME

Software y Ss. Informáticos de Ciudad de Buenos Aires

¿Considera que el actual es un buen o un mal momento para invertir en maquinaria y equipo?

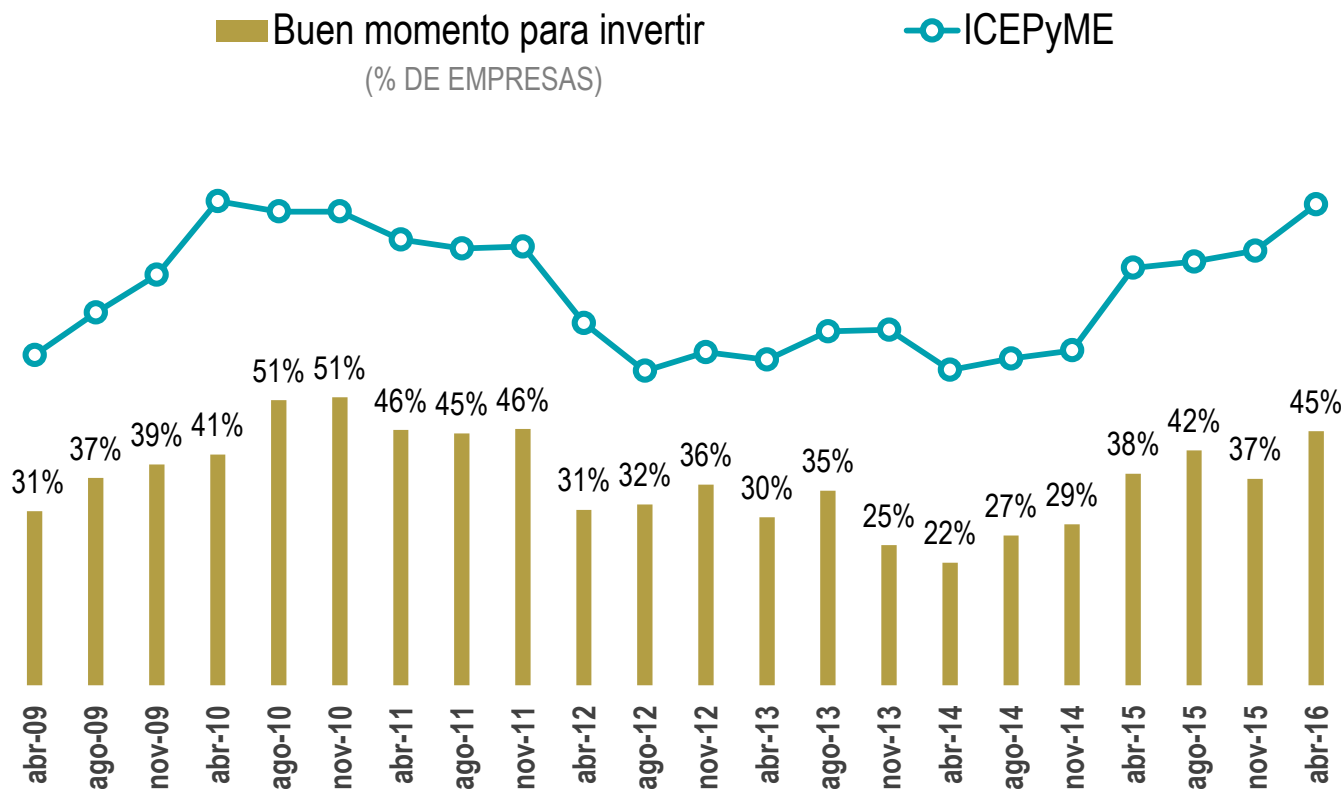

El ICEPyME alcanza un nivel elevado a comienzos de 2016, equivalente al observado en abril de 2010. En consonancia con esto, se incrementa la proporción de empresarios de SSI que considera el actual un buen momento para invertir, alcanzando un valor incluso similar al que promedió 6 años atrás.

Las buenas perspectivas sobre la coyuntura y el futuro incentivan una mayor propensión inversora.

ICEPyME – Índice de Confianza Empresaria PyME

Comparación sectorial: Software y Servicios Informáticos Vs Industria Manufacturera



fundación
ObservatorioPyME

% de empresarios PyME que considera que el actual es un buen momento para invertir

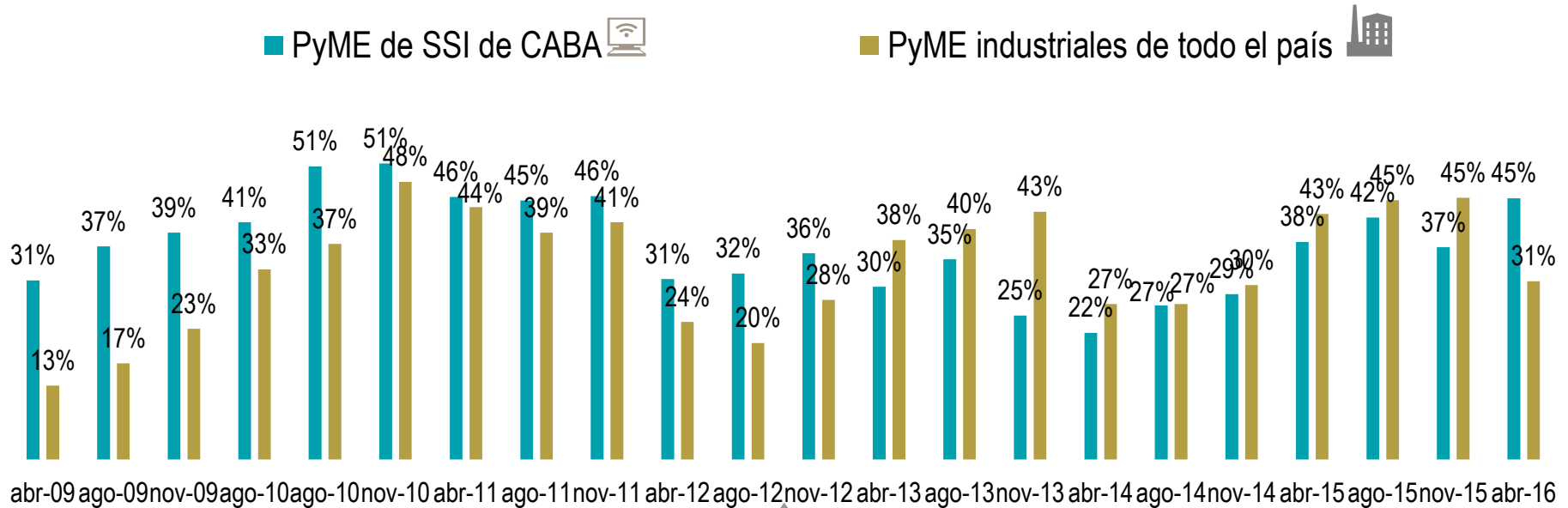

Si bien la confianza en el futuro ha mejorado para las PyME manufactureras, el desempeño actual no es bueno, por lo cual presentan cierta cautela frente a compromisos de inversión. Esto se evidencia en una menor intención de invertir (31%), mientras que entre los empresarios PyME de SSI de CABA tanto la confianza en la coyuntura como sobre el futuro han mejorado, considerando el actual un buen momento para invertir en una mayor proporción de ellos (45%). Las decisiones de inversión en capital fijo no sólo están influenciadas por las expectativas futuras sino también por la percepción de la coyuntura macroeconómica y de las condiciones operativas propias de cada segmento.

Fuente: Encuesta Coyuntural a PyME de SSI de CABA y a PyME industriales. Fundación Observatorio PyME

La Encuesta Coyuntural a PyME de Software y Servicios Informáticos – Primer trimestre de 2016 es una de las encuestas que periódicamente realiza la Fundación Observatorio PyME, en aras de cumplir con su misión, que consiste en promover la valorización cultural del rol de las pequeñas y medianas empresas en la sociedad, la investigación microeconómica aplicada y las políticas públicas de apoyo al desarrollo productivo.

El objetivo de esta encuesta es analizar el desempeño económico de las PyME de software y servicios informáticos durante el trimestre al que se refiere la encuesta y el trimestre anterior, individualizar las principales problemáticas del sector, conocer las expectativas de los empresarios y medir el humor empresarial.

Características:

- La selección de las empresas se realizó mediante un muestreo probabilístico con un tamaño muestral de 260 empresas. La muestra, que está conformada por empresas de la Ciudad Autónoma de Buenos Aires, se extrajo de un directorio de empresas PyME que el Observatorio PyME utiliza para la realización de sus encuestas estructurales anuales.
- Universo de estudio: empresas clasificadas en el CIIU 72 de la CIIU Rev.3.1.
- Periodicidad trimestral
- Los datos fueron recogidos mediante encuestas auto-administradas realizadas durante el mes de abril de 2016. Se encuestaron 99 empresas.

Av. Córdoba 320, 6° Piso | C1054AAP
Ciudad Autónoma de Buenos Aires
Tel.: +5411 4018-6510 | Fax: +5411 4018-6530
info@observatoriopyme.org.ar

www.observatoriopyme.org.ar

www.pymeregionales.org.ar

 Fundación Observatorio PyME

 @FOPyME



fundación
ObservatorioPyME

Socios fundadores

