



fundación
ObservatorioPyme

Información e ideas para la acción



La Coyuntura de las PyME industriales

Segundo Trimestre de 2015 y
perspectivas para el año en curso



ICEPyME

**Índice de Confianza
Empresaria PyME**

-
- 1 El ICEPyME mide el **humor empresarial**, variable que condiciona las decisiones de producción e inversión a corto y mediano plazo en las PyME industriales.
-
- 2 Se elabora a partir de datos recogidos en las **Encuestas Coyunturales a PyME industriales de todo el país y de Software y Servicios informáticos de CABA.**
-
- 3 Cada empresario es consultado respecto de su sensación sobre su **empresa** (y la rentabilidad), su **sector de actividad** y el **país**.
-
- 4 Para cada una de estas dimensiones, se le solicita al empresario que compare el presente con la situación respecto a **un año atrás (condiciones actuales)**, y con su estimación respecto a la situación **dentro de un año (expectativas futuras)**.
-
- 5 Por último, se le pide al empresario que indique si considera que es un buen o un mal **momento para realizar inversiones** (en industria se especifica **en maquinaria y equipo**).
-
- 6 A partir de los ejercicios estadísticos *Análisis de correspondencia* y *Análisis factorial* se confecciona el siguiente índice:
ICEPyME = condiciones actuales + expectativas futuras + momento para invertir
-
- 7 El ICEPyME puede variar **entre un mínimo de 0 y un máximo de 100 puntos**.
-

ICEPyME – Índice de Confianza Empresaria PyME



fundación
ObservatorioPyME

En agosto, el ICEPyME se mantuvo en niveles similares a los de comienzos de año, cuando el nivel de confianza empresaria había aumentado significativamente, volviendo a niveles similares a los de mediados de 2011, período previo a la etapa en que comenzó la recesión en las firmas industriales más pequeñas. Así, se mantiene la tendencia optimista de los primeros meses del año de cara a 2015/2016.

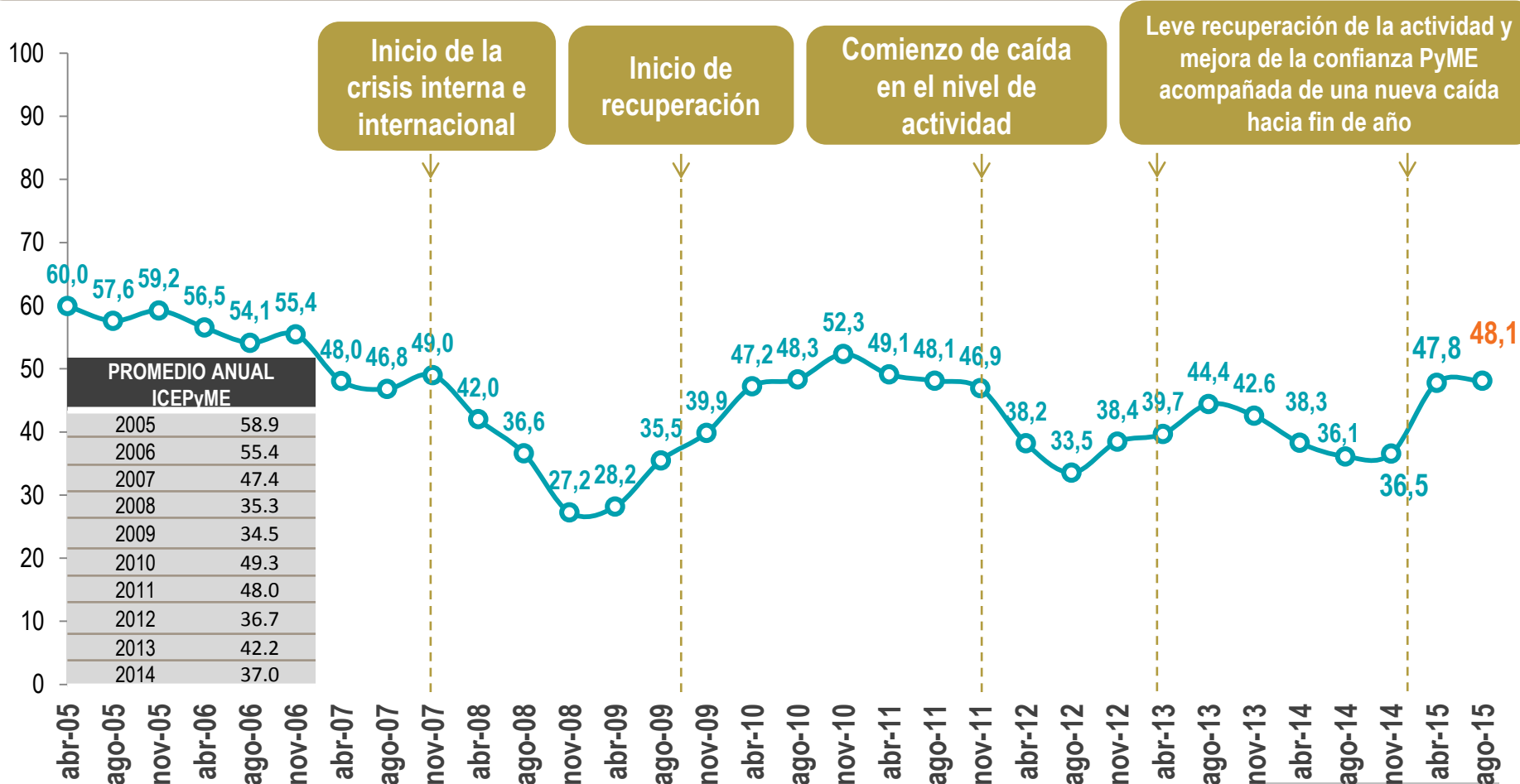

Condiciones actuales y Expectativas futuras

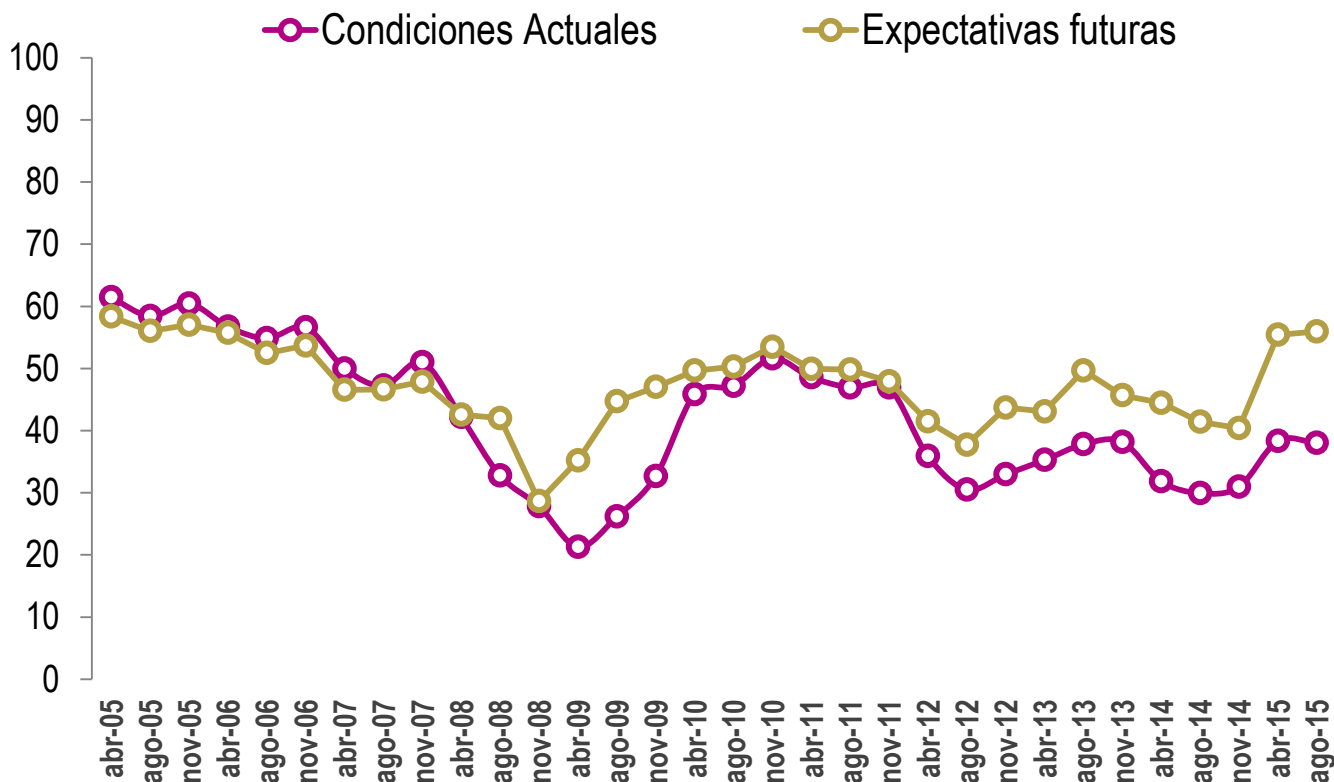

Los industriales PyME se mantienen más optimistas respecto a la evolución de la actividad en el futuro que en relación al desempeño del último año, tendencia que se acentuó aún más en la medición de agosto. Si bien en ninguno de los dos casos se observan cambios sustanciales respecto al mes de abril, la confianza futura presentó una leve suba, al tiempo que la percepción respecto a la coyuntura apenas empeoró

ICEPyME - Índice de Confianza Empresarial PyME



fundación
ObservatorioPyME

Empresa, Sector de actividad y País

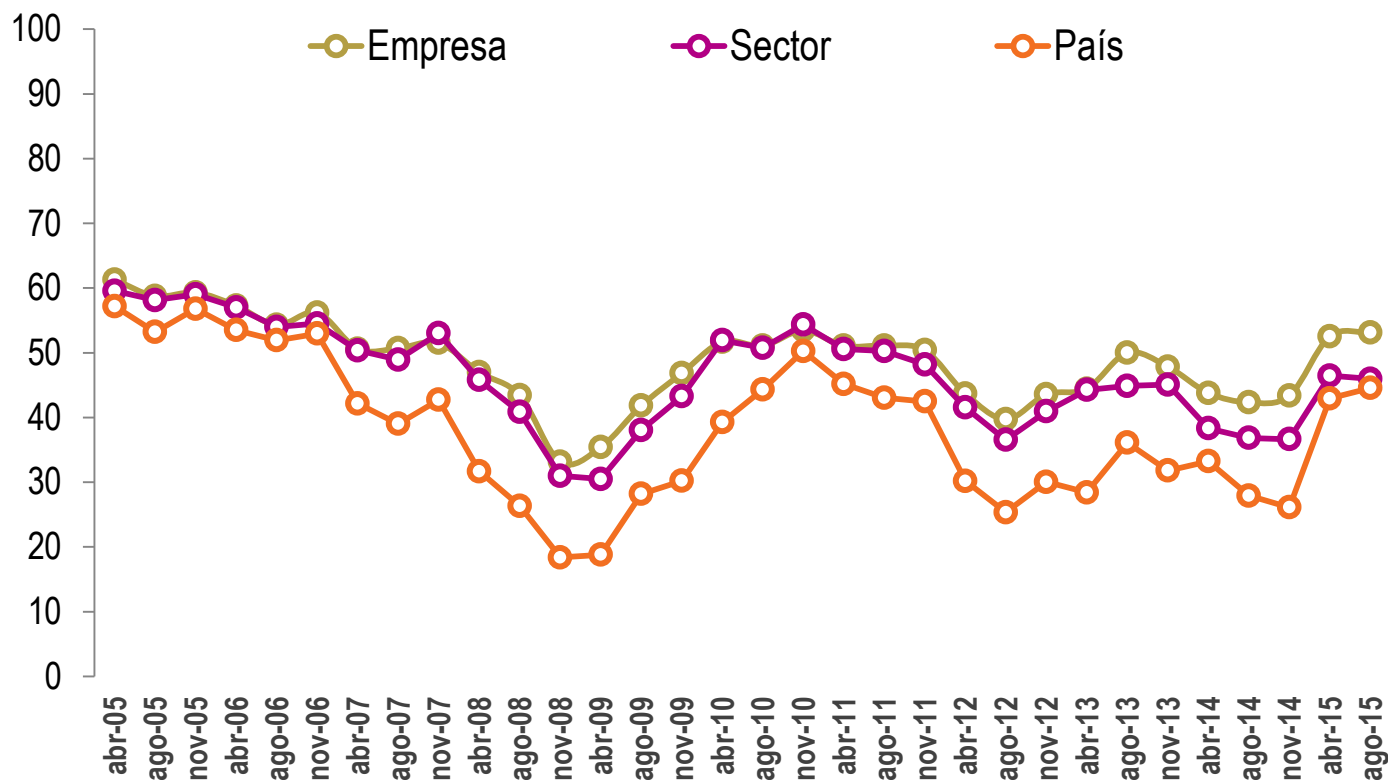

A su vez, el empresariado sigue siendo más positivo respecto al desempeño de su propia firma que en cuanto al sector de actividad de pertenencia y a la macroeconomía nacional en general. Aunque entre abril y agosto el componente del ICEPyME que más creció fue el de “país”, reflejando un mayor nivel de confianza de los industriales PyME en este aspecto

ICEPyME - Índice de Confianza Empresarial PyME



fundación
ObservatorioPyME

EMPRESA:

Condiciones actuales, Expectativas futuras y Expectativas de rentabilidad

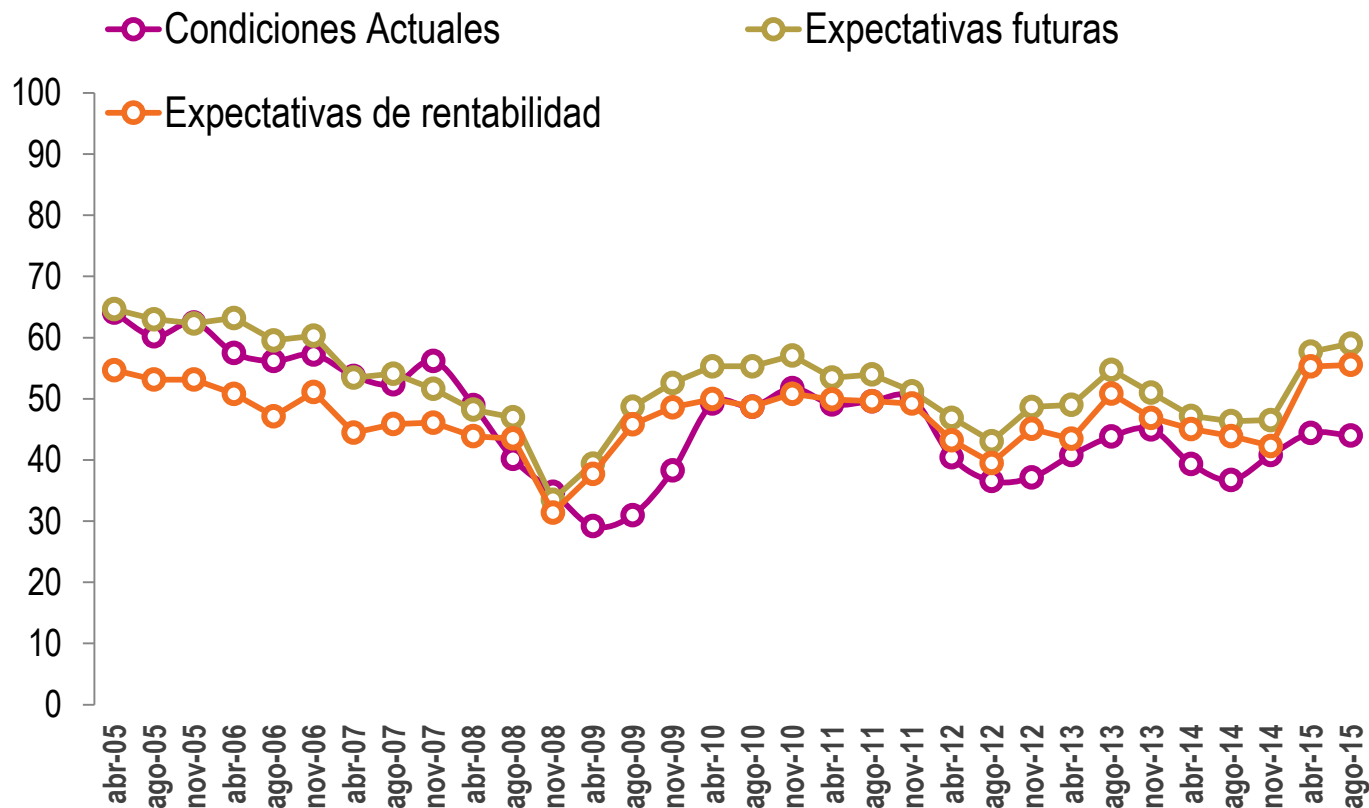

A nivel Empresa, se mantiene alta la confianza empresarial respecto al desempeño en el próximo año, tanto del nivel de rentabilidad como en cuanto a la actividad de la firma en general.

Mientras que la opinión respecto a la situación actual en relación a un año atrás es menos positiva, manteniéndose la tendencia de los primeros meses del año

ICEPyME - Índice de Confianza Empresaria PyME



fundación
ObservatorioPyME

SECTOR:

Condiciones actuales y Expectativas futuras

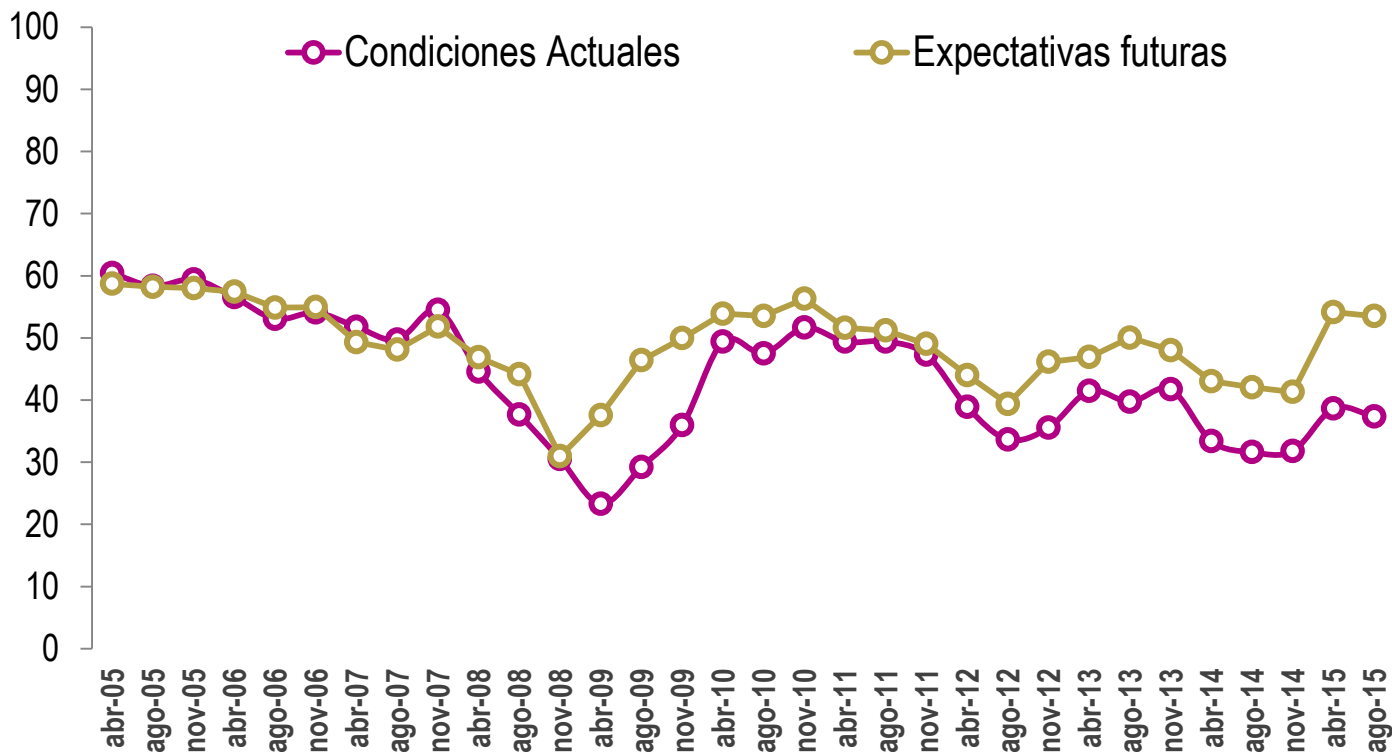

Si bien el nivel de confianza PyME mejoró en la medición de agosto, en lo que se refiere a la percepción de los empresarios sobre su sector de actividad de pertenencia la tendencia fue levemente negativa. En particular, los industriales PyME siguen manteniéndose más pesimistas en cuanto a las condiciones actuales del sector –lo que además empeoró en la medición de agosto– que sobre su evolución a futuro

Fuente: Encuesta Coyuntural a PyME industriales. Fundación Observatorio PyME

ICEPyME - Índice de Confianza Empresarial PyME



fundación
ObservatorioPyME

PAÍS:

Condiciones actuales y Expectativas futuras

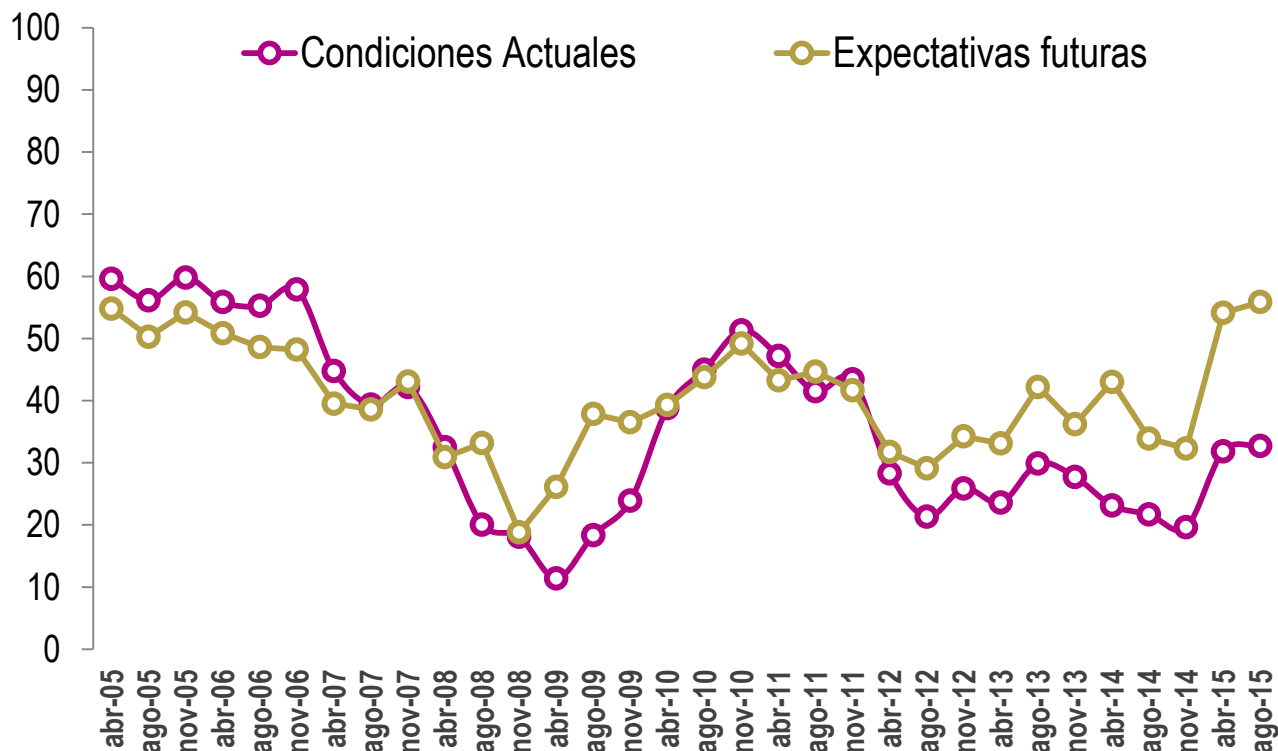

Después de la fuerte recuperación de la confianza empresarial PyME en la situación macroeconómica nacional en abril de este año, la medición de agosto muestra que esta percepción positiva se mantiene. Se sostiene también la brecha entre el nivel de confianza en la evolución futura del país y en la coyuntura. El empresariado sigue manifestándose más optimista de cara al futuro

ICEPyME - Índice de Confianza Empresaria PyME



fundación
ObservatorioPyME

¿Considera que el actual es un buen o un mal momento para invertir en maquinaria y equipo? % DE EMPRESAS

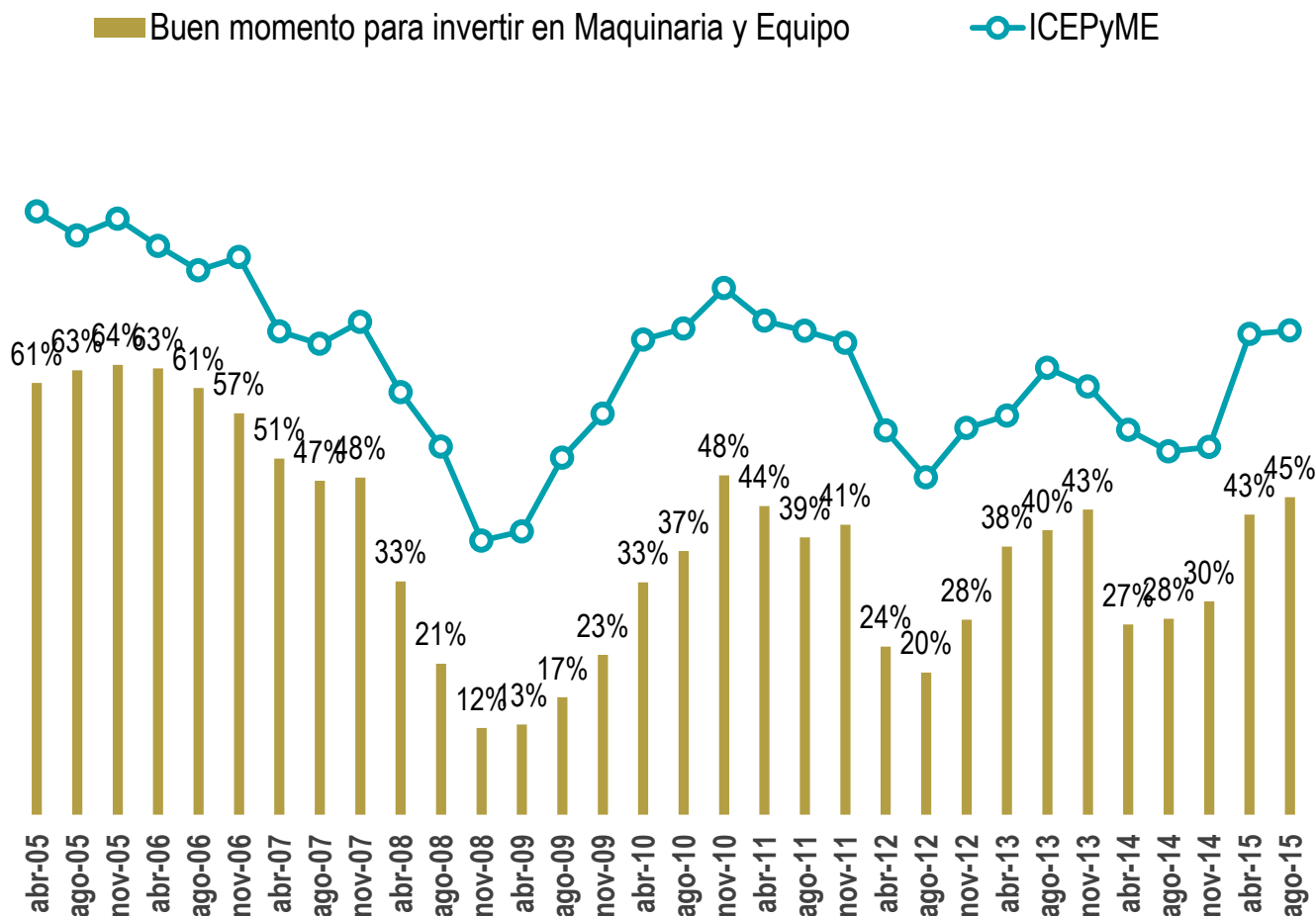

La tendencia positiva de la evolución del ICEPyME de comienzos de este año se vio reflejada en una suba en el porcentaje de industriales PyME que considera que el actual es un buen momento para realizar inversiones en maquinaria y equipo. Guarismo que ascendió al 45% en agosto, similar al registrado en abril, volviendo a niveles similares a los de la segunda mitad de 2013

Fuente: Encuesta Coyuntural a PyME industriales. Fundación Observatorio PyME

La Encuesta Coyuntural a PyME industriales – Segundo trimestre de 2015 es una de las encuestas que periódicamente realiza la Fundación Observatorio PyME, en aras de cumplir con su misión, que consiste en promover la valorización cultural del rol de las pequeñas y medianas empresas en la sociedad, la investigación microeconómica aplicada y las políticas públicas de apoyo al desarrollo productivo.

El objetivo de esta encuesta es analizar el desempeño económico de las PyME industriales durante el trimestre precedente y el último trimestre del año anterior, individualizar las principales problemáticas del sector, conocer las expectativas de los empresarios y medir el humor empresarial.

Características:

- La selección de las empresas se realizó mediante un muestreo probabilístico estratificado por sector industrial y cantidad de ocupados. La muestra está conformada por 400 empresas de todo el país, se extrajo de un directorio de empresas industriales PyME representativo del total de las PyME de la industria manufacturera argentina que el Observatorio PyME utiliza para la realización de sus encuestas estructurales anuales.
- Universo de estudio: empresas clasificadas entre los CIIU 15 y 37 de la CIIU Rev.3.1.
- Periodicidad trimestral
- Los datos fueron recogidos mediante encuestas autoadministradas realizadas durante el mes de julio de 2015. Se encuestaron 400 empresas.

Av. Córdoba 320, 6° Piso | C1054AAP
Ciudad Autónoma de Buenos Aires
Tel.: +5411 4018-6510 | Fax: +5411 4018-6530
info@observatoriopyme.org.ar

www.observatoriopyme.org.ar

www.pymeregionales.org.ar

 Fundación Observatorio PyME

 @FOPyME

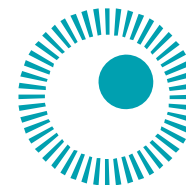

fundación
ObservatorioPyME

Socios fundadores

